

# GRUPO DA FRATERNIDADE IRMÃO ALTINO

FILIADO A OSCAL E USE - UTILIDADE PÚBLICA FEDERAL, ESTADUAL E MUNICIPAL  
FUNDADO EM 25/06/1960  
RUA ALVARES CABRAL, 381 - CEP 12505-070 - CAMPO DO GALVÃO - GUARATINGUETÁ - SP  
FONE 3132 7959CNPJ 48.548.184/0001-55 e-mail gf@irmaoaltino.com.br

RECEBEMOS  
30/04/2019  
Andreia

**INSTITUIÇÃO:** Grupo da Fraternidade Irmão Altino

**SERVIÇO:** Serviço de Convivência e Fortalecimento de Vínculos – Plano BEM

**EDITAL/TERMO DE COLABORAÇÃO:**04/2018 – SMAS

**PROCESSO:** 01/004/2017 - SCFV

**PERÍODO DE EXECUÇÃO:**Março de 2019.

**TÉCNICO RESPONSÁVEL:**Maria Martha Rennó Ribeiro Chaves de Freitas – Assistente Social – CRESS 42339

**OBJETIVO:** Oportunizar o acesso às informações sobre direitos e sobre a participação cidadã, estimulando o desenvolvimento do protagonismo dos usuários.

**NÚMERO DE ATENDIDOS:**Trinta (30);

## MARÇO

Objetivo específico	META 1	ESTRATÉGIAS	IMPACTO SOCIAL
Prestar atendimento de no mínimo 3horas no período da tarde.	Atendimento de 30usuários.	Atendimento para cadastro: segunda-feira, das 15h às 18 horas e sexta-feira, das 15h às 16h. No mês de Março, 01 cadastro foi realizado.  Visitas domiciliares: segunda e sexta feira, das 13h às 15h. Foram realizadas 05 visitas.  Foi oferecido aos usuários alimentaçãoo final das atividades.  Foram realizados 07atendimentos em grupo nas terças e quintas-feiras; Rodas de conversa realizadas em parceria com diversos órgãos municipais.	Redução das ocorrências de situações de vulnerabilidade social e fortalecimento de vínculos familiares e comunitários.

# GRUPO DA FRATERNIDADE IRMÃO ALTINO

FILIADO A OSCAL E USE - UTILIDADE PÚBLICA FEDERAL, ESTADUAL E MUNICIPAL  
FUNDADO EM 25/06/1960  
RUA ALVARES CABRAL, 381 - CEP 12505-070 - CAMPO DO GALVÃO - GUARATINGUETÁ - SP  
FONE 3132 7959CNPJ 48.548.184/0001-55 e-mail gf@irmaoaltino.com.br



Roda de conversa em parceria com a Secretaria de Meio Ambiente. Data: 12/03/2019.



Roda de conversa em parceria com o CREAS. Data: 19/03/2019.

Cadastro realizado no mês de Março de 2019.

# GRUPO DA FRATERNIDADE IRMÃO ALTINO

FILIADO A OSCAL E USE - UTILIDADE PÚBLICA FEDERAL, ESTADUAL E MUNICIPAL  
 FUNDADO EM 25/06/1960  
 RUA ALVARES CABRAL, 381 - CEP 12505-070 - CAMPO DO GALVÃO - GUARATINGUETÁ - SP  
 FONE 3132 7959CNPJ 48.548.184/0001-55 e-mail gf@irmaoaltino.com.br

Objetivo específico	META 3	ESTRATÉGIAS	IMPACTO SOCIAL
<p>Possibilitar acessos a experiências e manifestações artísticas, culturais, esportivas e de lazer, com vistas ao desenvolvimento de novas sociabilidades.</p>	<p>de Oficinas de convivência.</p>	<p>As atividades foram desenvolvidas conforme quadro de atividades do plano de ação. O eixo temático desenvolvido durante este mês foi o de "participação".</p> <p>Oficina de crochê;</p> <p>Oficina de tricô;</p> <p>Oficina de ponto cruz;</p> <p>Oficina de pintura;</p> <p>Oficina de fuxico;</p>	<p>Capacidade de demonstrar emoção, autocontrole e de interação no processo de fortalecimento de vínculos interpessoal, institucional, familiar e comunitário, tais como: ser cortês; comunicativo; desenvolver novas habilidades sociais, culturais e artísticas; diminuição de conflitos pessoais e/ou em grupo; realização de tarefas coletivas.</p> <p>Redução das expressões de vulnerabilidades sociais presentes no cotidiano das crianças e adolescentes atendidos;</p>

# GRUPO DA FRATERNIDADE IRMÃO ALTINO

FILIADO A OSCAL E USE - UTILIDADE PÚBLICA FEDERAL, ESTADUAL E MUNICIPAL  
FUNDADO EM 25/06/1960

RUA ALVARES CABRAL, 381 - CEP 12505-070 - CAMPO DO GALVÃO - GUARATINGUETÁ - SP  
FONE 3132 7959CNPJ 48.548.184/0001-55 e-mail gf@irmaoaltino.com.br

---



Oficina de fuxico. Data: 05/03/2019.



Oficina de pintura. Data: 12/03/2019.



Oficina de ponto cruz. Data: 19/03/2019.

# GRUPO DA FRATERNIDADE IRMÃO ALTINO

FILIADO A OSCAL E USE - UTILIDADE PÚBLICA FEDERAL, ESTADUAL E MUNICIPAL  
FUNDADO EM 25/06/1960  
RUA ALVARES CABRAL, 381 - CEP 12505-070 - CAMPO DO GALVÃO - GUARATINGUETÁ - SP  
FONE 3132 7959 CNPJ 48.548.184/0001-55 e-mail gf@irmaoaltino.com.br

Objetivo específico	META 4	ESTRATÉGIAS	IMPACTO SOCIAL
Contribuir para a articulação da rede socioassistencial, dos demais órgãos e das demais políticas públicas.	01 reunião/mês	No dia 11 de Março de 2019, a Assistente Social Maria Martha Rennó Ribeiro Chaves de Freitas participou da reunião do Conselho Municipal de Assistência Social. Nesta reunião foram discutidos os seguintes assuntos: 1) Plano de ação do CMAS; 2) Documentação para renovação e certificação do registro no CMAS; 3) Relatório de visita à ONG Novo Amanhã.	Redução, junto a outras políticas públicas, de riscos sociais e fortalecimento da atuação em rede.

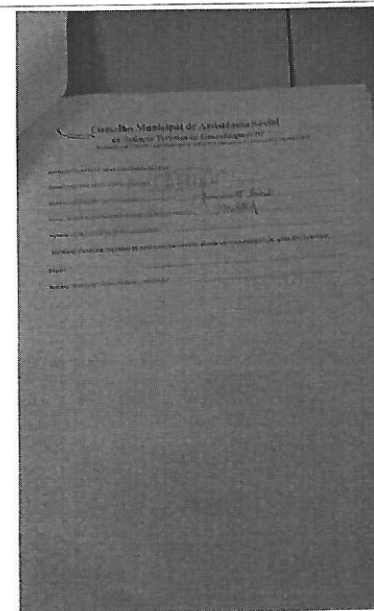
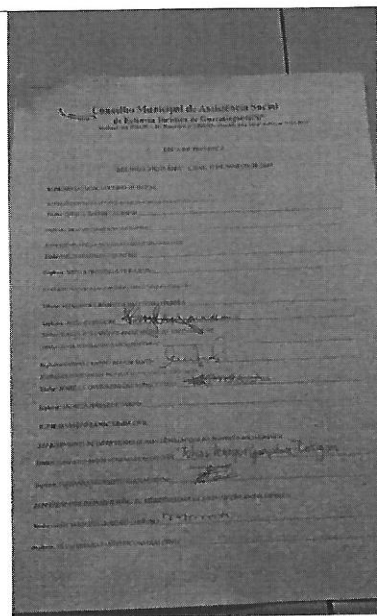



# GRUPO DA FRATERNIDADE IRMÃO ALTINO

FILIADO A OSCAL E USE - UTILIDADE PÚBLICA FEDERAL, ESTADUAL E MUNICIPAL  
FUNDADO EM 25/06/1960  
RUA ALVARES CABRAL, 381 - CEP 12505-070 - CAMPO DO GALVÃO - GUARATINGUETÁ - SP  
FONE 3132 7959CNPJ 48.548.184/0001-55 e-mail gf@irmaoaltino.com.br

Objetivo específico	META 5	ESTRATÉGIAS	IMPACTO SOCIAL
Oportunizar o acesso às informações sobre direitos e participação cidadã, estimulando o desenvolvimento do protagonismo dos usuários.	01 reunião/mês	No dia 07/03/2019 foi realizada uma reunião socioeducativa com as usuárias do Plano BEM em parceria com o CRAS Centro. O objetivo da atividade consistiu em discutir a temática do dia internacional da mulher, fomentando um debate sobre os direitos adquiridos, as possibilidades e as dificuldades ainda vivenciadas no que tange a vida cotidiana e profissional de mulheres na contemporaneidade.	Usuários com plena informação de seus direitos e deveres e exercício da cidadania.



Roda de conversa em parceria com CRAS Centro. Data: 07/03/2019.

# GRUPO DA FRATERNIDADE IRMÃO ALTINO

FILIADO A OSCAL E USE - UTILIDADE PÚBLICA FEDERAL, ESTADUAL E MUNICIPAL  
FUNDADO EM 25/06/1960  
RUA ALVARES CABRAL, 381 - CEP 12505-070 - CAMPO DO GALVÃO - GUARATINGUETÁ - SP  
FONE 3132 7959 CNPJ 48.548.184/0001-55 e-mail gf@irmaoaltino.com.br

## LISTA DE CONTROLE DE FREQUÊNCIAS CFV GRUPO DA FRATERNIDADE IRMÃO ALTINO - PLANO BEM LISTA DE USUÁRIOS / SCFV – MÊS: MARÇO/2019

Nº	NOME	NIS	Prioritário	Movimentação/Observações
01	ANA CAROLINA DE OLIVEIRA	16108492989	4	
02	ANA FLAVIA DA ROCHA FERRAZ	21208166370	4	
03	ANA PAULA PRUDÊNCIO LEMES	16096129642	4	
04	ANDREIA APARECIDA DA SILVA	21003049380	4	
05	BIANCA MAYARA VILELA DA SILVA	16120948237	4	
06	BRUNA MARIA MACIEL DE ALMEIDA	16008388136	4	
07	BRUNA CARVALHO CAMPOS	20396898380	4	
08	CAMILA DA SILVA	16183583147	4	
09	CAMILA MACHADO CAMPOS	16465494966	4	
10	DÉBORA CRISTINA DA SILVA	16169168235	4	
11	ELIANA SIQUEIRA	21229001230	4	
12	FLAVIA CRISTINA SANTO CAMARGO	20489323825	4	
13	GLEICE KELLY DA SILVA S. DOS SANTOS	16237018264	4	
14	GRAZIELE AP. GOMES DE FARIA	16313900384	4	
15	JAQUELINE FATIMA DOS SANTOS	23718995219	4	
16	JESSICA APARECIDA DA SILVA	20489285621	4	
17	JESSICA LIMA DE MOURA	16311819318	4	
18	JESSYKA PAULLA GONÇALVES DOS SANTOS	15353143225	4	
19	JOSIANI CRISTINA DA SILVA SANTOS	14558612687	4	
20	KARINA DE JESUS	16475238725	4	
21	LARISSA MENDES DA SILVA	16450005948	4	
22	LIDIA AP. BORGES AZEVEDO	23654715075	4	
23	MARIA ANGELICA CAMPOS DA SILVA	22807714624	4	
24	MICHELE APARECIDA DE OLIVEIRA	1648701104604	4	

# GRUPO DA FRATERNIDADE IRMÃO ALTINO

FILIADO A OSCAL E USE - UTILIDADE PÚBLICA FEDERAL, ESTADUAL E MUNICIPAL  
FUNDADO EM 25/06/1960  
RUA ALVARES CABRAL, 381 - CEP 12505-070 - CAMPO DO GALVÃO - GUARATINGUETÁ - SP  
FONE 3132 7959CNPJ 48.548.184/0001-55 e-mail gf@irmaoaltino.com.br

25	MILENE CRISTIANE RODRIGUES DA CRUZ	16635667564	4	
26	PAMELA CRISTINA MOREIRA DE SOUZA	16586568367	4	
27	PAOLA APARECIDA GUIMARÃES	20937558685	4	
28	TATIANA AP. ROQUE DOS SANTOS	16596205704	4	
29	TATIANE AP. CORREA MARCOLINO	16596206336	4	
30	TATIANE PEREIRA DA SILVA	1659620689101	4	
31	VALDIRENE PEREIRA DA SILVA	16662411672	4	
32	VITÓRIA MAYLA HORTA DOS SANTOS	23784231590	4	
33	WILLIANE DOS SANTOS MOY	16586158258	4	

## Usuário em Situação Prioritária:

- 1- Em situação de Isolamento
- 2- Trabalho infantil
- 3- Vivência de Violência, ou negligência
- 4- Fora da escola ou defasagem escolar superior a 2 anos
- 5- Em situação de acolhimento
- 6- Em cumprimento do MSE em meio aberto
- 7- Egressos de medidas Socioeducativas
- 8- Situação de Abuso e ou / exploração sexual
- 9- Crianças e adolescentes em situação de rua
- 10- Vulnerabilidade que diz respeito às pessoas com deficiência



# GRUPO DA FRATERNIDADE IRMÃO ALTINO

FILIADO A OSCAL E USE - UTILIDADE PÚBLICA FEDERAL, ESTADUAL E MUNICIPAL

FUNDADO EM 25/06/1960

RUA ALVARES CABRAL, 381 - CEP 12505-070 - CAMPO DO GALVÃO - GUARATINGUETÁ - SP

FONE 3132 7959CNPJ 48.548.184/0001-55 e-mail gf@irmaoaltino.com.br

## LISTA DE FREQUÊNCIA DO MÊS DE MARÇO DE 2019 - PERÍODO DA TARDE

Nº	NOME	05 (Mães)	07 (Gestantes)	12(Mães)	14 (Gestantes)	19 (Mães)	21(Gestantes)	26 (Mães)	28(Gestantes)	% Presença
01	ANA CAROLINA DE OLIVEIRA	P	*	P	*	P	*	P	*	100%
02	ANA FLAVIA DA ROCHA FERRAZ	F	*	P	*	P	*	P	*	75%
03	ANA PAULA PRUDÊNCIO LEMES	*	F	*	F	*	F	*	F	0%
04	ANDREIA APARECIDA DA SILVA	*	P	*	P	*	P	*	P	100%
05	BIANCA MAYARA VILELA DA SILVA	F	*	P	*	F	*	P	*	50%
06	BRUNA MARIA MACIEL DE ALMEIDA	P	*	P	*	P	*	P	*	100%
07	BRUNA CARVALHO CAMPOS	*	F	*	F	*	F	*	F	0%
08	CAMILA DA SILVA	P	*	P	*	P	*	F	*	75%
09	CAMILA MACHADO CAMPOS	F	*	P	*	F	*	P	*	50%
10	DÉBORA CRISTINA DA SILVA	*	F	*	P	*	P	*	F	50%
11	ELIANA SIQUEIRA	P	*	P	*	P	*	P	*	100%
12	FLAVIA CRISTINA SANTO CAMARGO	P	*	P	*	P	*	P	*	100%
13	GLEICE KELY DA SILVA S. DOS SANTOS	F	*	P	*	P	*	F	*	50%
14	GRAZIELE AP. GOMES DE FARIA	P	*	P	*	P	*	P	*	100%
15	JAQUELINE FATIMA DOS SANTOS	*	F	*	F	*	F	*	F	0%
16	JESSICA APARECIDA DA SILVA	P	*	F	*	P	*	P	*	75%
17	JESSICA LIMA DE MOURA	*	F	*	F	*	F	*	F	0%
18	JESSYKA PAULLA GONÇALVES DOS SANTOS	P	*	P	*	P	*	F	*	75%
19	JOSIANI CRISTINA DA SILVA SANTOS	P	*	P	*	P	*	P	*	100%
20	KARINA DE JESUS	P	*	P	*	P	*	P	*	100%
21	LARISSA MENDES DA SILVA	P	*	F	*	F	*	P	*	50%
22	LIDIA AP. BORGES AZEVEDO	P	*	P	*	P	*	P	*	100%
23	MARIA ANGELICA CAMPOS DA SILVA	P	*	F	*	P	*	F	*	50%
24	MICHELE APARECIDA DE OLIVEIRA	*	F	*	P	*	P	*	F	50%
25	MILENE CRISTIANE RODRIGUES DA CRUZ	*	P	*	P	*	P	*	P	100%

# GRUPO DA FRATERNIDADE IRMÃO ALTINO

FILIADO A OSCAL E USE - UTILIDADE PÚBLICA FEDERAL, ESTADUAL E MUNICIPAL  
FUNDADO EM 25/06/1960  
RUA ALVARES CABRAL, 381 - CEP 12505-070 - CAMPO DO GALVÃO - GUARATINGUETÁ - SP  
FONE 3132 7959CNPJ 48.548.184/0001-55 e-mail gf@irmaoaltino.com.br

26	PAMELA CRISTINA MOREIRA DE SOUZA	*	F	*	P	*	P	*	F	50%
27	PAOLA APARECIDA GUIMARÃES	F	*	F	*	F	*	P	*	25%
28	TATIANA AP. ROQUE DOS SANTOS	P	*	P	*	P	*	P	*	100%
29	TATIANE AP. CORREA MARCOLINO	P	*	F	*	F	*	P	*	50%
30	TATIANE PEREIRA DA SILVA	P	*	P	*	P	*	P	*	100%
31	VALDIRENE PEREIRA DA SILVA	F	*	F	*	F	*	P	*	25%
32	VITÓRIA MAYLA HORTA DOS SANTOS	*	F	*	F	*	F	*	F	0%
33	WILLIANE DOS SANTOS MOY	*	F	*	F	*	F	*	F	0%

Guaratinguetá, 09 de Abril de 2019.

  
MARIA INES ALVES COSTA SONNEMAKER  
DIRETOR EXECUTIVO  
CPF:145.731.488-68

  
MARIA MARTHA R.R.C. DE FREITAS  
ASSISTENTE SOCIAL – CRESS 42339

Maria Martha R.R.C.  
Assistente Social  
CRESS 9ª Região SP: 42339