

# GRUPO DA FRATERNIDADE IRMÃO ALTINO

FILIADO A OSCAL E USE - UTILIDADE PÚBLICA FEDERAL, ESTADUAL E MUNICIPAL  
FUNDADO EM 25/06/1960  
RUA ALVARES CABRAL, 381 - CEP 12505-070 - CAMPO DO GALVÃO - GUARATINGUETÁ - SP  
FONE 3132 7959 CNPJ 48.548.184/0001-55 e-mail gf@irmaoaltino.com.br

**INSTITUIÇÃO:** Grupo da Fraternidade Irmão Altino

**SERVIÇO:** Serviço de Convivência e Fortalecimento de Vínculos – Plano BEM

**EDITAL/TERMO DE COLABORAÇÃO:** 04/2018 – SMAS

**PROCESSO:** 01/004/2017 - SCFV

**PERÍODO DE EXECUÇÃO:** Abril de 2019.

**TÉCNICO RESPONSÁVEL:** Maria Martha Rennó Ribeiro Chaves de Freitas – Assistente Social – CRESS 42339

**OBJETIVO:** Oportunizar o acesso às informações sobre direitos e sobre a participação cidadã, estimulando o desenvolvimento do protagonismo dos usuários.

**NÚMERO DE ATENDIDOS:** Trinta (30);

## ABRIL

Objetivo específico	META 1	ESTRATÉGIAS	IMPACTO SOCIAL
Prestar atendimento de no mínimo 3 horas no período da tarde.	Atendimento de 30 usuários.	Atendimento para cadastro: segunda-feira, das 15h às 18 horas e sexta-feira, das 15h às 16h. No mês de Abril, 06 cadastros foram realizados.  Visitas domiciliares: segunda e sexta feira, das 13h às 15h. Foram realizadas 08 visitas.  Foi oferecido aos usuários alimentação ao final das atividades.  Foram realizados 06 atendimentos em grupo nas terças e quintas-feiras; Rodas de conversa realizadas em parceria com diversos órgãos municipais.	Redução das ocorrências de situações de vulnerabilidade social e fortalecimento de vínculos familiares e comunitários.

Realizado em 08/05/19  
Ana Paula G. Rosa

# GRUPO DA FRATERNIDADE IRMÃO ALTINO

FILIADO A OSCAL E USE - UTILIDADE PÚBLICA FEDERAL, ESTADUAL E MUNICIPAL  
FUNDADO EM 25/06/1960  
RUA ALVARES CABRAL, 381 - CEP 12505-070 - CAMPO DO GALVÃO - GUARATINGUETÁ - SP  
FONE 3132 7959 CNPJ 48.548.184/0001-55 e-mail gf@irmaoaltino.com.br

---

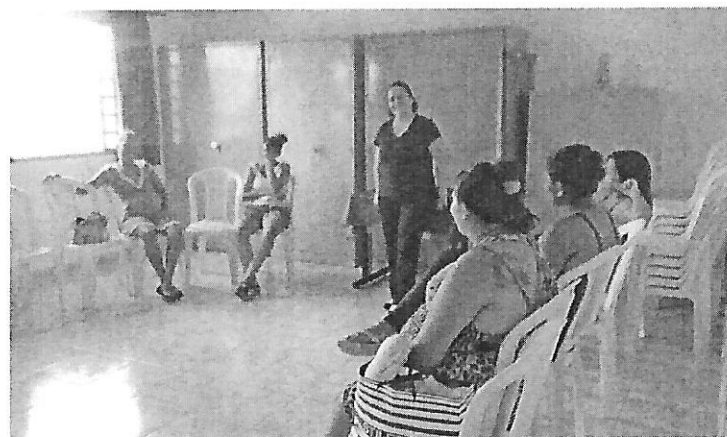

Roda de conversa em parceria com o Conselho Tutelar. Data: 11/04/2019.



Roda de conversa em parceria com a Secretaria de Saúde. Data: 16/04/2019.



Roda de conversa em parceria com a Vigilância Sanitária. Data: 23/04/2019.



Roda de conversa em parceria com a Secretaria de Cultura. Data: 30/04/2019.

# GRUPO DA FRATERNIDADE IRMÃO ALTINO

FILIADO A OSCAL E USE - UTILIDADE PÚBLICA FEDERAL, ESTADUAL E MUNICIPAL  
FUNDADO EM 25/06/1960  
RUA ALVARES CABRAL, 381 - CEP 12505-070 - CAMPO DO GALVÃO - GUARATINGUETÁ - SP  
FONE 3132 7959 CNPJ 48.548.184/0001-55 e-mail gf@irmaoaltino.com.br

---

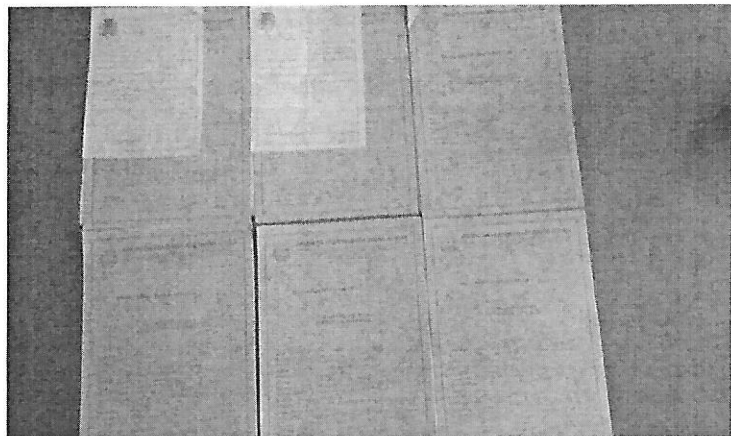

06 cadastros realizados no mês de Abril de 2019.



Comemoração do aniversário do Plano BEM. Data: 16/04/2019.



Comemoração do aniversário do Plano BEM. Data: 16/04/2019.

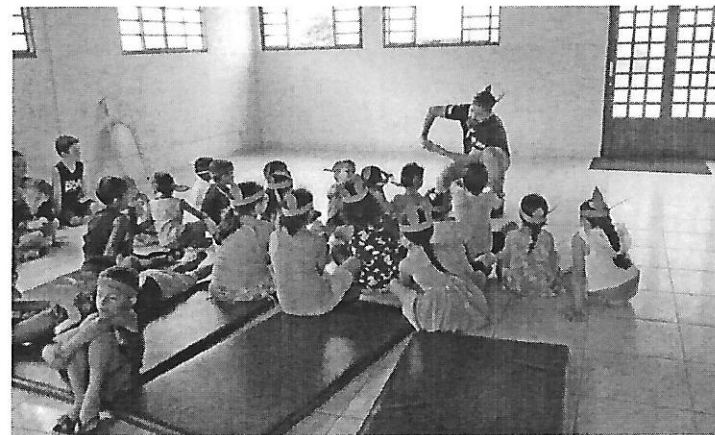

Comemoração de Páscoa. Data: 16/04/2019.

# GRUPO DA FRATERNIDADE IRMÃO ALTINO

FILIADO A OSCAL E USE - UTILIDADE PÚBLICA FEDERAL, ESTADUAL E MUNICIPAL  
FUNDADO EM 25/06/1960  
RUA ALVARES CABRAL, 381 - CEP 12505-070 - CAMPO DO GALVÃO - GUARATINGUETÁ - SP  
FONE 3132 7959 CNPJ 48.548.184/0001-55 e-mail gf@irmaoaltino.com.br

Objetivo específico	META 2	ESTRATÉGIAS	IMPACTO SOCIAL
Qualificar a oferta do serviço por meio da promoção da capacitação sistemática dos profissionais responsáveis pela oferta dos serviços.	01 capacitação	Participação em capacitação de toda equipe.  A Assistente Social do Plano BEM participou de uma capacitação realizada pela Aliança pela Infância, no dia 24/04/2019. A temática abordada na Casa do Puríssimo Coração de Maria foi o direito ao brincar e o objetivo consistiu em capacitar profissionais para a 2ª Semana Municipal do Brincar em Guaratinguetá.	Equipe com melhor compreensão e envolvimento com o trabalho realizado.

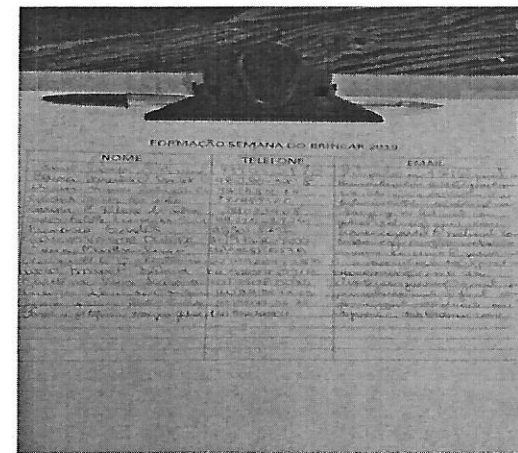
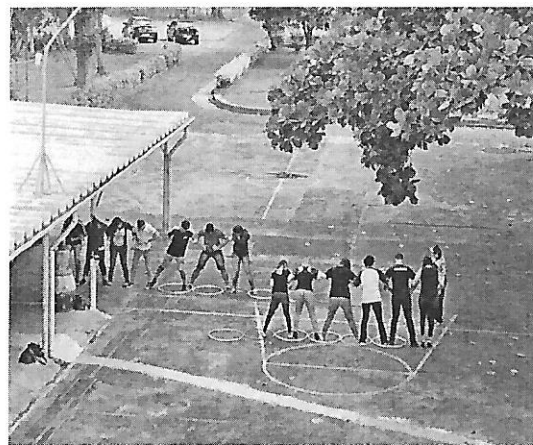

Capacitação oferecida pela Aliança pela Infância. Local: Casa do Puríssimo Coração de Maria. Data: 24/04/2019.

# GRUPO DA FRATERNIDADE IRMÃO ALTINO

FILIADO A OSCAL E USE - UTILIDADE PÚBLICA FEDERAL, ESTADUAL E MUNICIPAL  
FUNDADO EM 25/06/1960  
RUA ALVARES CABRAL, 381 - CEP 12505-070 - CAMPO DO GALVÃO - GUARATINGUETÁ - SP  
FONE 3132 7959 CNPJ 48.548.184/0001-55 e-mail gf@irmaoaltino.com.br

Objetivo específico	META 3	ESTRATÉGIAS	IMPACTO SOCIAL
Possibilitar acessos a experiências e manifestações artísticas, culturais, esportivas e de lazer, com vistas ao desenvolvimento de novas sociabilidades.	Oficinas de convivência.	de As atividades foram desenvolvidas conforme quadro de atividades do plano de ação. O eixo temático desenvolvido durante este mês foi o de "participação".  Oficina de crochê;  Oficina de tricô;  Oficina de ponto cruz;  Oficina de pintura;  Oficina de fuxico;	Capacidade de demonstrar emoção, autocontrole e de interação no processo de fortalecimento de vínculos interpessoal, institucional, familiar e comunitário, tais como: ser cortês; comunicativo; desenvolver novas habilidades sociais, culturais e artísticas; diminuição de conflitos pessoais e/ou em grupo; realização de tarefas coletivas.  Redução das expressões de vulnerabilidades sociais presentes no cotidiano das crianças e adolescentes atendidos;

# GRUPO DA FRATERNIDADE IRMÃO ALTINO

FILIADO A OSCAL E USE - UTILIDADE PÚBLICA FEDERAL, ESTADUAL E MUNICIPAL  
FUNDADO EM 25/06/1960  
RUA ALVARES CABRAL, 381 - CEP 12505-070 - CAMPO DO GALVÃO - GUARATINGUETÁ - SP  
FONE 3132 7959 CNPJ 48.548.184/0001-55 e-mail gf@irmaoaltino.com.br

---



Oficina de fuxico. Data: 04/04/2019.



Oficina de pintura. Data: 11/04/2019.



Oficina de bordados. Data: 30/04/2019.

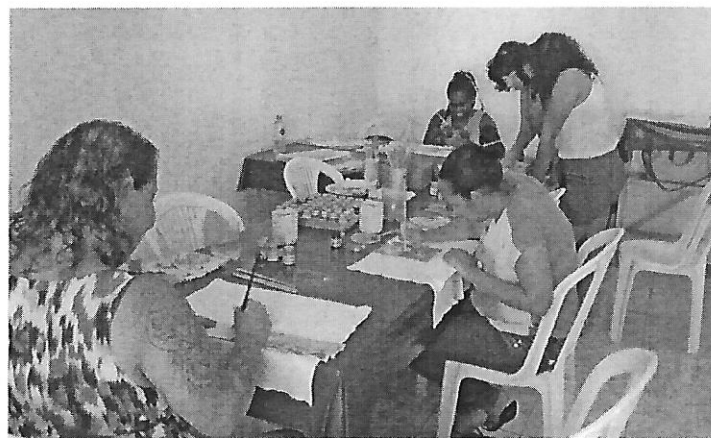

Oficina de pintura. Data: 30/04/2019.

# GRUPO DA FRATERNIDADE IRMÃO ALTINO

FILIADO A OSCAL E USE - UTILIDADE PÚBLICA FEDERAL, ESTADUAL E MUNICIPAL  
FUNDADO EM 25/06/1960  
RUA ALVARES CABRAL, 381 - CEP 12505-070 - CAMPO DO GALVÃO - GUARATINGUETÁ - SP  
FONE 3132 7959 CNPJ 48.548.184/0001-55 e-mail gf@irmaoaltino.com.br

Objetivo específico	META 4	ESTRATÉGIAS	IMPACTO SOCIAL
Contribuir para a articulação da rede socioassistencial, dos demais órgãos e das demais políticas públicas.	01 reunião/mês	No dia 15 de Abril de 2019, a Assistente Social Maria Martha Rennó Ribeiro Chaves de Freitas participou da reunião do Conselho Municipal de Assistência Social. Nesta reunião foram discutidos os seguintes assuntos: 1) Projeto Creche Nova Vida; 2) Conferência Municipal de Assistência Social; 3) Documentação para renovação/inscrição no CMAS; 4) Plano de Ação CMAS. Em 25 de Abril, foi realizada participação na reunião extraordinária do CMAS, que discutiu a abertura do PMAS 2019.	Redução, junto a outras políticas públicas, de riscos sociais e fortalecimento da atuação em rede.

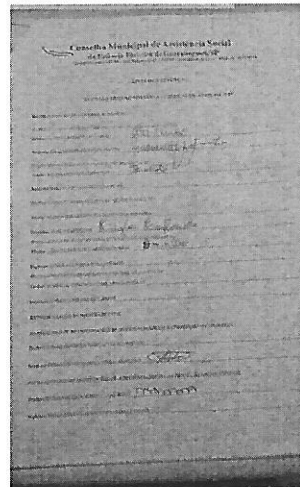

Reunião CMAS. Data: 15/04/2019.

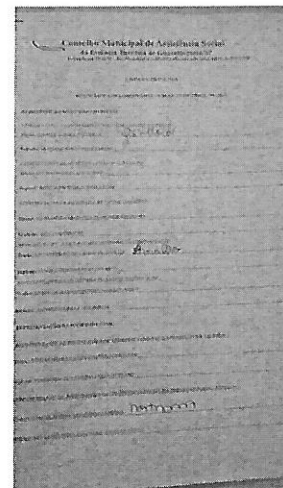
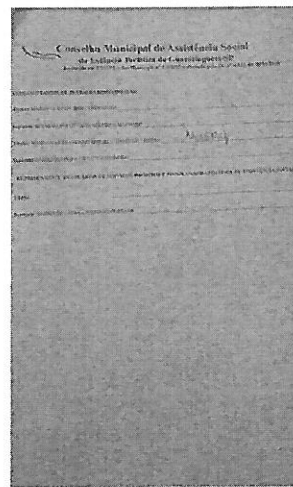

Reunião CMAS. Data: 25/04/2019.

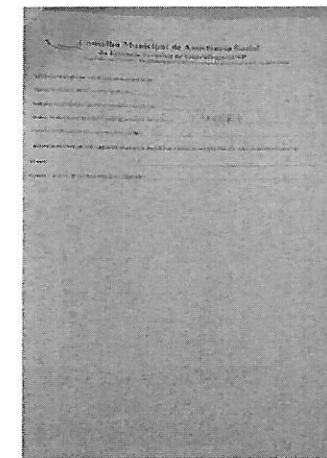

# GRUPO DA FRATERNIDADE IRMÃO ALTINO

FILIADO A OSCAL E USE - UTILIDADE PÚBLICA FEDERAL, ESTADUAL E MUNICIPAL  
FUNDADO EM 25/06/1960  
RUA ALVARES CABRAL, 381 - CEP 12505-070 - CAMPO DO GALVÃO - GUARATINGUETÁ - SP  
FONE 3132 7959 CNPJ 48.548.184/0001-55 e-mail gf@irmaoaltino.com.br

Objetivo específico	META 5	ESTRATÉGIAS	IMPACTO SOCIAL
Oportunizar o acesso às informações sobre direitos e sobre participação cidadã, estimulando o desenvolvimento do protagonismo dos usuários.	01 reunião/mês	No dia 02/04/2019 foi realizada uma reunião socioeducativa com as usuárias do Plano BEM em parceria com o CRAS Centro. O objetivo da atividade consistiu em discutir a temática do dia Empoderamento Feminino, sendo fomentado um debate sobre os espaços sociais ocupados pela mulher na história e na atualidade.	Usuários com plena informação de seus direitos e deveres e exercício da cidadania.



Roda de conversa em parceria com CRAS Centro. Data: 02/04/2019.



# GRUPO DA FRATERNIDADE IRMÃO ALTINO

FILIADO A OSCAL E USE - UTILIDADE PÚBLICA FEDERAL, ESTADUAL E MUNICIPAL  
FUNDADO EM 25/06/1960  
RUA ALVARES CABRAL, 381 - CEP 12505-070 - CAMPO DO GALVÃO - GUARATINGUETÁ - SP  
FONE 3132 7959 CNPJ 48.548.184/0001-55 e-mail gf@irmaoaltino.com.br

## LISTA DE CONTROLE DE FREQUÊNCIA SCFV GRUPO DA FRATERNIDADE IRMÃO ALTINO - PLANO BEM LISTA DE USUÁRIOS / SCFV – MÊS: ABRIL/2019

Nº	NOME	NIS	Prioritário	Movimentação/Observações
01	ANA CAROLINA DE OLIVEIRA	16108492989		
02	ANA FLAVIA DA ROCHA FERRAZ	21208166370		
03	ANA PAULA PRUDÊNCIO LEMES	16096129642		
04	ANDREIA APARECIDA DA SILVA	21003049380		
05	BIANCA MAYARA VILELA DA SILVA	16120948237		
06	BRUNA MARIA MACIEL DE ALMEIDA	16008388136		
07	BRUNA CARVALHO CAMPOS	20396898380		
08	CAMILA DA SILVA	16183583147		
09	CAMILA MACHADO CAMPOS	16465494966		
10	DÉBORA CRISTINA DA SILVA	16169168235		
11	ELIANA SIQUEIRA	21229001230		
12	FLAVIA CRISTINA SANTO CAMARGO	20489323825		
13	GLEICE KELY DA SILVA S. DOS SANTOS	16237018264		
14	GRAZIELE AP. GOMES DE FARIA	16313900384		
15	JAQUELINE FATIMA DOS SANTOS	23718995219		
16	JESSICA APARECIDA DA SILVA	20489285621		
17	JESSICA LIMA DE MOURA	16311819318		
18	JESSYKA PAULLA GONÇALVES DOS SANTOS	15353143225		
19	JOSIANI CRISTINA DA SILVA SANTOS	14558612687		
20	KARINA DE JESUS	16475238725		
21	LARISSA MENDES DA SILVA	16450005948		
22	LIDIA AP. BORGES AZEVEDO	23654715075		
23	MARIA ANGELICA CAMPOS DA SILVA	22807714624		
24	MICHELE APARECIDA DE OLIVEIRA	1648701104604		

# GRUPO DA FRATERNIDADE IRMÃO ALTINO

FILIADO A OSCAL E USE - UTILIDADE PÚBLICA FEDERAL, ESTADUAL E MUNICIPAL  
FUNDADO EM 25/06/1960  
RUA ALVARES CABRAL, 381 - CEP 12505-070 - CAMPO DO GALVÃO - GUARATINGUETÁ - SP  
FONE 3132.7959 CNPJ 48.548.184/0001-55 e-mail gf@irmaoaltino.com.br

25	MILENE CRISTIANE RODRIGUES DA CRUZ	16635667564	
26	PAMELA CRISTINA MOREIRA DE SOUZA	16586568367	
27	PAOLA APARECIDA GUIMARÃES	20937558685	
28	TATIANA AP. ROQUE DOS SANTOS	16596205704	
29	TATIANE AP. CORREA MARCOLINO	16596206336	
30	TATIANE PEREIRA DA SILVA	1659620689101	
31	VALDIRENE PEREIRA DA SILVA	16662411672	
32	VITÓRIA MAYLA HORTA DOS SANTOS	23784231590	
33	WILLIANE DOS SANTOS MOY	16586158258	

## Usuário em Situação Prioritária:

- 1- Em situação de Isolamento
- 2- Trabalho infantil
- 3- Vivência de Violência, ou negligência
- 4- Fora da escola ou defasagem escolar superior a 2 anos
- 5- Em situação de acolhimento
- 6- Em cumprimento do MSE em meio aberto
- 7- Egressos de medidas Socioeducativas
- 8- Situação de Abuso e ou / exploração sexual
- 9- Crianças e adolescentes em situação de rua
- 10- Vulnerabilidade que diz respeito às pessoas com deficiência

# GRUPO DA FRATERNIDADE IRMÃO ALTINO

FILIADO A OSCAL E USE - UTILIDADE PÚBLICA FEDERAL, ESTADUAL E MUNICIPAL  
FUNDADO EM 25/06/1960  
RUA ALVARES CABRAL, 381 - CEP 12505-070 - CAMPO DO GALVÃO - GUARATINGUETÁ - SP  
FONE 3132 7959 CNPJ 48.548.184/0001-55 e-mail gf@irmaoaltino.com.br

## LISTA DE FREQUÊNCIA DO MÊS DE ABRIL DE 2019 - PERÍODO DA TARDE

Nº	NOME	02 (Mães)	04 (Gestantes)	09 (Mães)	11 (Gestantes)	16 (Mães)	18 (Gestantes)	23 (Mães)	25 (Gestantes)	30 (Mães)	% Presença
01	ANA CAROLINA DE OLIVEIRA	F	*	F	*	P	*	F	*	P	40%
02	ANA FLAVIA DA ROCHA FERRAZ	F	*	P	*	P	*	P	*	F	65%
03	ANA PAULA PRUDÊNCIO LEMES	*	F	*	F	*	F	*	F		0%
04	ANDREIA APARECIDA DA SILVA	*	P	*	P	*	P	*	P		100%
05	BIANCA MAYARA VILELA DA SILVA	F	*	P	*	F	*	P	*	*	50%
06	BRUNA MARIA MACIEL DE ALMEIDA	P	*	P	*	P	*	P	*	P	100%
07	BRUNA CARVALHO CAMPOS	*	F	*	F	*	F	*	F		0%
08	CAMILA DA SILVA	P	*	P	*	P	*	F	*	P	80%
09	CAMILA MACHADO CAMPOS	F	*	P	*	F	*	P	*	P	60%
10	DÉBORA CRISTINA DA SILVA	*	F	*	P	*	P	*	F	*	50%
11	ELIANA SIQUEIRA	P	*	P	*	P	*	P	*	P	100%
12	FLAVIA CRISTINA SANTO CAMARGO	P	*	P	*	P	*	P	*	P	100%
13	GLEICE KELY DA SILVA S. DOS SANTOS	F	*	P	*	P	*	F	*	P	60%
14	GRAZIELE AP. GOMES DE FARIA	P	*	P	*	P	*	P	*	P	100%
15	JAQUELINE FATIMA DOS SANTOS	*	F	*	F	*	F	*	F		0%
16	JESSICA APARECIDA DA SILVA	P	*	F	*	P	*	P	*	P	80%
17	JESSICA LIMA DE MOURA	*	F	*	F	*	F	*	F		0%
18	JESSYKA PAULLA GONÇALVES DOS SANTOS	P	*	F	*	P	*	P	*	P	80%
19	JOSIANI CRISTINA DA SILVA SANTOS	P	*	P	*	P	*	P	*	P	100%
20	KARINA DE JESUS	P	*	P	*	P	*	P	*	P	100%
21	LARISSA MENDES DA SILVA	P	*	F	*	F	*	P	*	P	60%
22	LIDIA AP. BORGES AZEVEDO	P	*	P	*	F	*	P	*	P	80%
23	MARIA ANGELICA CAMPOS DA SILVA	P	*	F	*	P	*	F	*	F	40%
24	MICHELE APARECIDA DE OLIVEIRA	*	F	*	P	*	P	*	F	*	50%
25	MILENE CRISTIANE RODRIGUES DA CRUZ	*	P	*	P	*	P	*	P	P	100%

# GRUPO DA FRATERNIDADE IRMÃO ALTINO

FILIADO A OSCAL E USE - UTILIDADE PÚBLICA FEDERAL, ESTADUAL E MUNICIPAL  
FUNDADO EM 25/06/1960  
RUA ALVARES CABRAL, 381 - CEP 12505-070 - CAMPO DO GALVÃO - GUARATINGUETÁ - SP  
FONE 3132 7959 CNPJ 48.548.184/0001-55 e-mail gf@irmaoaltino.com.br

26	PAMELA CRISTINA MOREIRA DE SOUZA	*	F	*	P	*	P	*	F	*	50%
27	PAOLA APARECIDA GUIMARÃES	F	*	P	*	F	*	F	*	*	25%
28	TATIANA AP. ROQUE DOS SANTOS	P	*	P	*	P	*	P	*	P	100%
29	TATIANE AP. CORREA MARCOLINO	P	*	P	*	P	*	P	*	P	100%
30	TATIANE PEREIRA DA SILVA	P	*	F	*	P	*	P	*	P	80%
31	VALDIRENE PEREIRA DA SILVA	F	*	F	*	F	*	P	*	F	25%
32	VITÓRIA MAYLA HORTA DOS SANTOS	*	F	*	F	*	F	*	F		0%
33	WILLIANE DOS SANTOS MOY	*	F	*	F	*	F	*	F		0%

Guaratinguetá, 07 de Maio de 2019.

  
MARIA INES ALVES COSTA SONNEMAKER  
DIRETOR EXECUTIVO  
CPF:145.731.488-68

  
MARIA MARTHA R.R.C. DE FREITAS  
ASSISTENTE SOCIAL - CRESS 42339  
Assistente Social  
CRESS 9ª Região SP: 42339