

# GRUPO DA FRATERNIDADE IRMÃO ALTINO

FILIADO A OSCAL E USE - UTILIDADE PÚBLICA FEDERAL, ESTADUAL E MUNICIPAL  
FUNDADO EM 25/06/1960

RUA ALVARES CABRAL, 381 - CEP 12505-070 - CAMPO DO GALVÃO - GUARATINGUETÁ - SP  
FONE 3132 7959CNPJ 48.548.184/0001-55 e-mail gf@irmaoaltino.com.br

**INSTITUIÇÃO:** Grupo da Fraternidade Irmão Altino

**SERVIÇO:** Serviço de Convivência e Fortalecimento de Vínculos – Plano BEM

**EDITAL/TERMO DE COLABORAÇÃO:**04/2018 – SMAS

**PROCESSO:** 01/004/2017 - SCFV

**PERÍODO DE EXECUÇÃO:** Junho de 2019.

**TÉCNICO RESPONSÁVEL:** Maria Martha Rennó Ribeiro Chaves de Freitas – Assistente Social – CRESS 42339

**OBJETIVO:** Oportunizar o acesso às informações sobre direitos e sobre a participação cidadã, estimulando o desenvolvimento do protagonismo dos usuários.

**NÚMERO DE ATENDIDOS:**Trinta (30);

## JUNHO

| Objetivo específico   | META 1                      | ESTRATÉGIAS   | IMPACTO SOCIAL   |
|---|-----------------------------|---|--|
| Prestar atendimento de no mínimo 3 horas no período da tarde. | Atendimento de 30 usuários. | Atendimento para cadastro: segunda-feira, das 15h às 18 horas e sexta-feira, das 15h às 16h. No mês de Junho, 07 cadastros foram realizados.<br><br>Visitas domiciliares: segunda e sexta feira, das 13h às 15h. Foram realizadas 05 visitas.<br><br>Foi oferecido aos usuários alimentação final das atividades.<br><br>Foram realizados 06 atendimentos em grupo nas terças e quintas-feiras: rodas de conversa realizadas em parceria com diversos departamentos municipais. | Redução das ocorrências de situações de vulnerabilidade social e fortalecimento de vínculos familiares e comunitários. |

RECEBEMOS

28/06/19

Andreia

# GRUPO DA FRATERNIDADE IRMÃO ALTINO

FILIADO A OSCAL E USE - UTILIDADE PÚBLICA FEDERAL, ESTADUAL E MUNICIPAL  
FUNDADO EM 25/06/1960  
RUA ALVARES CABRAL, 381 - CEP 12505-070 - CAMPO DO GALVÃO - GUARATINGUETÁ - SP  
FONE 3132 7959 CNPJ 48.548.184/0001-55 e-mail gf@irmaoaltino.com.br

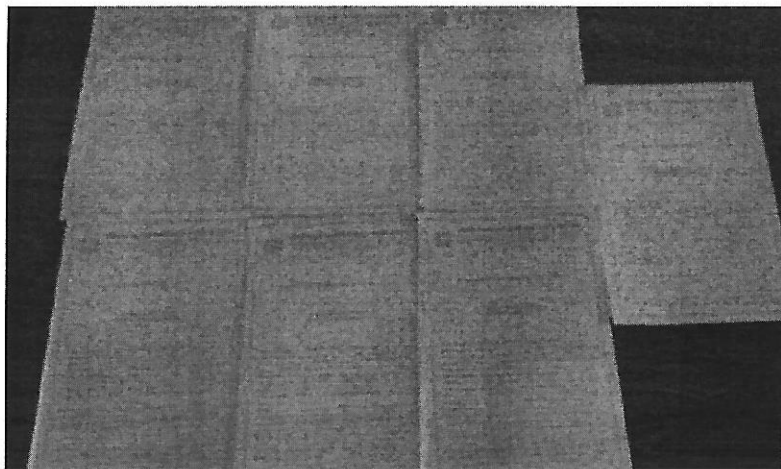

07 cadastros realizados no mês de Junho de 2019.



Roda de conversa em parceria com a Vigilância em Saúde. Data: 04/06/2019.



Roda de conversa em parceria com o Conselho Tutelar. Data: 06/06/2019.



Roda de conversa em parceria com o Corpo de Bombeiros. Data: 25/06/2019.

# GRUPO DA FRATERNIDADE IRMÃO ALTINO

FILIADO A OSCAL E USE - UTILIDADE PÚBLICA FEDERAL, ESTADUAL E MUNICIPAL  
FUNDADO EM 25/06/1960

RUA ALVARES CABRAL, 381 - CEP 12505-070 - CAMPO DO GALVÃO - GUARATINGUETÁ - SP  
FONE 3132 7959 CNPJ 48.548.184/0001-55 e-mail gf@irmaoaltino.com.br

| Objetivo específico   | META 2         | ESTRATÉGIAS                                | IMPACTO SOCIAL   |
|---|----------------|--|--|
| Qualificar a oferta do serviço por meio da promoção da capacitação sistemática dos profissionais responsáveis pela oferta dos serviços. | 01 capacitação | Metas cumpridas nos meses de Abril e Maio. | Equipe com melhor compreensão e envolvimento com o trabalho realizado. |

| Objetivo específico  | META 3                   | ESTRATÉGIAS  | IMPACTO SOCIAL   |
|--|--------------------------|--|--|
| Possibilitar acessos a experiências e manifestações artísticas, culturais, esportivas e de lazer, com vistas ao desenvolvimento de novas sociabilidades. | Oficinas de convivência. | As atividades foram desenvolvidas conforme quadro de atividades do plano de ação. O eixo temático desenvolvido durante este mês foi o de "participação".<br><br>Oficina de crochê;<br><br>Oficina de tricô;<br><br>Oficina de ponto cruz;<br><br>Oficina de pintura;<br><br>Oficina de fuxico; | Capacidade de demonstrar emoção, autocontrole e de interação no processo de fortalecimento de vínculos interpessoal, institucional, familiar e comunitário, tais como: ser cortês; comunicativo; desenvolver novas habilidades sociais, culturais e artísticas; diminuição de conflitos pessoais e/ou em grupo; realização de tarefas coletivas.<br><br>Redução das expressões de vulnerabilidades sociais presentes no cotidiano das crianças e adolescentes atendidos. |

# GRUPO DA FRATERNIDADE IRMÃO ALTINO

FILIADO A OSCAL E USE - UTILIDADE PÚBLICA FEDERAL, ESTADUAL E MUNICIPAL  
FUNDADO EM 25/06/1960  
RUA ALVARES CABRAL, 381 - CEP 12505-070 - CAMPO DO GALVÃO - GUARATINGUETÁ - SP  
FONE 3132 7959CNPJ 48.548.184/0001-55 e-mail gf@irmaoaltino.com.br

---



Oficina de ponto cruz. Data: 04/06/2019.



Oficina de pintura. Data: 11/06/2019.



Oficina de bordado. Data: 18/06/2019.

# GRUPO DA FRATERNIDADE IRMÃO ALTINO

FILIADO A OSCAL E USE - UTILIDADE PÚBLICA FEDERAL, ESTADUAL E MUNICIPAL  
FUNDADO EM 25/06/1960

RUA ALVARES CABRAL, 381 - CEP 12505-070 - CAMPO DO GALVÃO - GUARATINGUETÁ - SP  
FONE 3132 7959CNPJ 48.548.184/0001-55 e-mail gf@irmaoaltino.com.br

| Objetivo específico   | META 4         | ESTRATÉGIAS   | IMPACTO SOCIAL   |
|---|----------------|---|--|
| Contribuir para a articulação da rede socioassistencial, dos demais órgãos e das demais políticas públicas. | 01 reunião/mês | No dia 03/06/2019, a Assistente Social Maria Martha Rennó Ribeiro Chaves de Freitas participou da reunião do Conselho Municipal de Assistência Social. Nesta reunião foram discutidos os seguintes assuntos: 1) Pré-conferências e Conferência Municipal de Assistência Social; 2) Renovação das inscrições do CMAS.<br>Em 19/06/2019 uma reunião foi realizada em caráter extraordinário e a pauta foi a aprovação da prestação de contas de 2018. | Redução, junto a outras políticas públicas, de riscos sociais e fortalecimento da atuação em rede. |

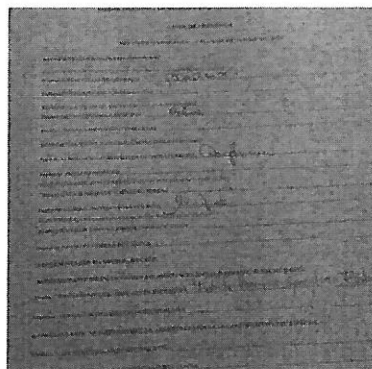

Reunião CMAS. Data: 03/06/2019.

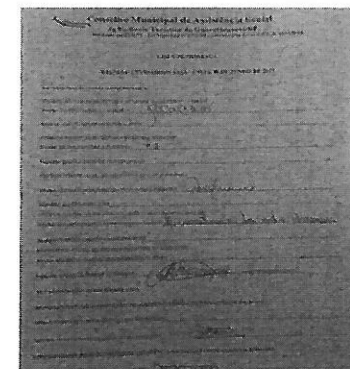

Reunião CMAS. Data: 19/06/2019

| Objetivo específico | META 5 | ESTRATÉGIAS | IMPACTO SOCIAL |
|---------------------|--------|-------------|----------------|
|---------------------|--------|-------------|----------------|

# GRUPO DA FRATERNIDADE IRMÃO ALTINO

FILIADO A OSCAL E USE - UTILIDADE PÚBLICA FEDERAL, ESTADUAL E MUNICIPAL  
FUNDADO EM 25/06/1960  
RUA ALVARES CABRAL, 381 - CEP 12505-070 - CAMPO DO GALVÃO - GUARATINGUETÁ - SP  
FONE 3132 7959CNPJ 48.548.184/0001-55 e-mail gf@irmaoaltino.com.br

|  |   |  |   |
|--|---|--|---|
| <p>Oportunizar o acesso às informações sobre direitos e participação cidadã, estimulando o desenvolvimento do protagonismo dos usuários.</p> | <p>01 reunião/mês;<br/><br/>01 participação bienal (Conferência Municipal);</p> | <p>No dia 11/06/2019 foi realizada uma reunião socioeducativa com as usuárias do Plano BEM em parceria com o CRAS Centro. Em 18/06/2019, o setor de Cadastro Único realizou uma reunião socioeducativa com as usuárias do Plano BEM.</p> <p>Participação da Assistente Social nas pré-conferências do CRAS Centro (05/06/2019) e do CRAS Vila Paulista (19/06/2019).</p> | <p>Usuários com plena informação de seus direitos e deveres e exercício da cidadania.</p> |
|--|---|--|---|



Roda de conversa em parceria com o CRAS Centro. Data: 11/06/2019.



Roda de conversa em parceria com o setor de Cadastro Único. Data: 18/06/2019.

# GRUPO DA FRATERNIDADE IRMÃO ALTINO

FILIADO A OSCAL E USE - UTILIDADE PÚBLICA FEDERAL, ESTADUAL E MUNICIPAL  
FUNDADO EM 25/06/1960

RUA ALVARES CABRAL, 381 - CEP 12505-070 - CAMPO DO GALVÃO - GUARATINGUETÁ - SP  
FONE 3132 7959CNPJ 48.548.184/0001-55 e-mail gf@irmaoaltino.com.br

---



Pré- conferência do CRAS Centro. Data: 05/06/2019.



Pré- conferência do CRAS Vila Paulista. Data: 19/06/2019.

# GRUPO DA FRATERNIDADE IRMÃO ALTINO

FILIADO A OSCAL E USE - UTILIDADE PÚBLICA FEDERAL, ESTADUAL E MUNICIPAL  
FUNDADO EM 25/06/1960

RUA ALVARES CABRAL, 381 - CEP 12505-070 - CAMPO DO GALVÃO - GUARATINGUETÁ - SP  
FONE 3132 7959CNPJ 48.548.184/0001-55 e-mail gf@irmaoaltino.com.br

## LISTA DE CONTROLE DE FREQUÊNCIAS CFV GRUPO DA FRATERNIDADE IRMÃO ALTINO - PLANO BEM LISTA DE USUÁRIOS / SCFV – MÊS: JUNHO/2019

| Nº | NOME                                | NIS           | Prioritário | Movimentação/Observações |
|----|-------------------------------------|---------------|-------------|--------------------------|
| 01 | ANA CAROLINA DE OLIVEIRA            | 16108492989   |             |                          |
| 02 | ANA FLAVIA DA ROCHA FERRAZ          | 21208166370   |             |                          |
| 03 | ANA PAULA PRUDÊNCIO LEMES           | 16096129642   |             |                          |
| 04 | ANDREIA APARECIDA DA SILVA          | 21003049380   |             |                          |
| 05 | BIANCA MAYARA VILELA DA SILVA       | 16120948237   |             |                          |
| 06 | BRUNA MARIA MACIEL DE ALMEIDA       | 16008388136   |             |                          |
| 07 | BRUNA CARVALHO CAMPOS               | 20396898380   |             |                          |
| 08 | CAMILA DA SILVA                     | 16183583147   |             |                          |
| 09 | CAMILA MACHADO CAMPOS               | 16465494966   |             |                          |
| 10 | DÉBORA CRISTINA DA SILVA            | 16169168235   |             |                          |
| 11 | ELIANA SIQUEIRA                     | 21229001230   |             |                          |
| 12 | FLAVIA CRISTINA SANTO CAMARGO       | 20489323825   |             |                          |
| 13 | GLEICE KELLY DA SILVA S. DOS SANTOS | 16237018264   |             |                          |
| 14 | GRAZIELE AP. GOMES DE FARIA         | 16313900384   |             |                          |
| 15 | JAQUELINE FATIMA DOS SANTOS         | 23718995219   |             |                          |
| 16 | JESSICA APARECIDA DA SILVA          | 20489285621   |             |                          |
| 17 | JESSICA LIMA DE MOURA               | 16311819318   |             |                          |
| 18 | JESSYKA PAULLA GONÇALVES DOS SANTOS | 15353143225   |             |                          |
| 19 | JOSIANI CRISTINA DA SILVA SANTOS    | 14558612687   |             |                          |
| 20 | KARINA DE JESUS                     | 16475238725   |             |                          |
| 21 | LARISSA MENDES DA SILVA             | 16450005948   |             |                          |
| 22 | LIDIA AP. BORGES AZEVEDO            | 23654715075   |             |                          |
| 23 | MARIA ANGELICA CAMPOS DA SILVA      | 22807714624   |             |                          |
| 24 | MICHELE APARECIDA DE OLIVEIRA       | 1648701104604 |             |                          |



# GRUPO DA FRATERNIDADE IRMÃO ALTINO

FILIADO A OSCAL E USE - UTILIDADE PÚBLICA FEDERAL, ESTADUAL E MUNICIPAL  
FUNDADO EM 25/06/1960  
RUA ALVARES CABRAL, 381 - CEP 12505-070 - CAMPO DO GALVÃO - GUARATINGUETÁ - SP  
FONE 3132 7959CNPJ 48.548.184/0001-55 e-mail gf@irmaoaltino.com.br

|    |                                    |               |  |  |
|----|------------------------------------|---------------|--|--|
| 25 | MILENE CRISTIANE RODRIGUES DA CRUZ | 16635667564   |  |  |
| 26 | PAMELA CRISTINA MOREIRA DE SOUZA   | 16586568367   |  |  |
| 27 | PAOLA APARECIDA GUIMARÃES          | 20937558685   |  |  |
| 28 | TATIANA AP. ROQUE DOS SANTOS       | 16596205704   |  |  |
| 29 | TATIANE AP. CORREA MARCOLINO       | 16596206336   |  |  |
| 30 | TATIANE PEREIRA DA SILVA           | 1659620689101 |  |  |
| 31 | VALDIRENE PEREIRA DA SILVA         | 16662411672   |  |  |
| 32 | VITÓRIA MAYLA HORTA DOS SANTOS     | 23784231590   |  |  |
| 33 | WILLIANE DOS SANTOS MOY            | 16586158258   |  |  |

## Usuário em Situação Prioritária:

- 1- Em situação de Isolamento
- 2- Trabalho infantil
- 3- Vivência de Violência, ou negligência
- 4- Fora da escola ou defasagem escolar superior a 2 anos
- 5- Em situação de acolhimento
- 6- Em cumprimento do MSE em meio aberto
- 7- Egressos de medidas Socioeducativas
- 8- Situação de Abuso e ou / exploração sexual
- 9- Crianças e adolescentes em situação de rua
- 10- Vulnerabilidade que diz respeito às pessoas com deficiência

# GRUPO DA FRATERNIDADE IRMÃO ALTINO

FILIADO A OSCAL E USE - UTILIDADE PÚBLICA FEDERAL, ESTADUAL E MUNICIPAL  
FUNDADO EM 25/06/1960  
RUA ALVARES CABRAL, 381 - CEP 12505-070 - CAMPO DO GALVÃO - GUARATINGUETÁ - SP  
FONE 3132 7959CNPJ 48.548.184/0001-55 e-mail gf@irmaoaltino.com.br

## LISTA DE FREQUÊNCIA DO MÊS DE JUNHO DE 2019 - PERÍODO DA TARDE

| Nº | NOME                                | 04<br>(Mães) | 06<br>(Gestantes) | 11<br>(Mães) | 18<br>(Mães) | 25<br>(Mães) | 27<br>(Gestantes) | % Presença |
|----|-------------------------------------|--------------|-------------------|--------------|--------------|--------------|-------------------|------------|
| 01 | ANA CAROLINA DE OLIVEIRA            | P            | *                 | P            | P            | P            | *                 | 100%       |
| 02 | ANA FLAVIA DA ROCHA FERRAZ          | P            | *                 | P            | P            | P            | *                 | 100%       |
| 03 | ANA PAULA PRUDÊNCIO LEMES           | *            | F                 | *            | F            | *            | F                 | 0%         |
| 04 | ANDREIA APARECIDA DA SILVA          | *            | P                 | *            | *            | *            | P                 | 100%       |
| 05 | BIANCA MAYARA VILELA DA SILVA       | P            | *                 | P            | F            | F            | *                 | 65%        |
| 06 | BRUNA MARIA MACIEL DE ALMEIDA       | P            | *                 | P            | P            | P            | *                 | 100%       |
| 07 | BRUNA CARVALHO CAMPOS               | *            | F                 | *            | F            | *            | F                 | 0%         |
| 08 | CAMILA DA SILVA                     | P            | *                 | P            | F            | F            | *                 | 65%        |
| 09 | CAMILA MACHADO CAMPOS               | P            | *                 | P            | P            | P            | *                 | 100%       |
| 10 | DÉBORA CRISTINA DA SILVA            | *            | P                 | *            | *            | *            | P                 | 100%       |
| 11 | ELIANA SIQUEIRA                     | P            | *                 | P            | P            | P            | *                 | 100%       |
| 12 | FLAVIA CRISTINA SANTO CAMARGO       | P            | *                 | P            | P            | P            | *                 | 100%       |
| 13 | GLEICE KELY DA SILVA S. DOS SANTOS  | P            | *                 | P            | P            | P            | *                 | 100%       |
| 14 | GRAZIELE AP. GOMES DE FARIA         | P            | *                 | P            | P            | P            | *                 | 100%       |
| 15 | JAQUELINE FATIMA DOS SANTOS         | *            | F                 | *            | F            | *            | F                 | 0%         |
| 16 | JESSICA APARECIDA DA SILVA          | P            | *                 | P            | F            | F            | *                 | 50%        |
| 17 | JESSICA LIMA DE MOURA               | *            | F                 | *            | F            | *            | F                 | 0%         |
| 18 | JESSYKA PAULLA GONÇALVES DOS SANTOS | P            | *                 | P            | P            | P            | *                 | 100%       |
| 19 | JOSIANI CRISTINA DA SILVA SANTOS    | P            | *                 | P            | P            | P            | *                 | 100%       |
| 20 | KARINA DE JESUS                     | P            | *                 | P            | P            | P            | *                 | 100%       |
| 21 | LARISSA MENDES DA SILVA             | P            | *                 | P            | P            | P            | *                 | 100%       |
| 22 | LIDIA AP. BORGES AZEVEDO            | P            | *                 | P            | P            | P            | *                 | 100%       |
| 23 | MARIA ANGELICA CAMPOS DA SILVA      | P            | *                 | P            | P            | P            | *                 | 100%       |
| 24 | MICHELE APARECIDA DE OLIVEIRA       | *            | P                 | *            | *            | *            | F                 | 50%        |
| 25 | MILENE CRISTIANE RODRIGUES DA CRUZ  | *            | P                 | *            | *            | *            | P                 | 100%       |
| 26 | PAMELA CRISTINA MOREIRA DE          | *            | P                 | *            | *            | *            | P                 | 100%       |

# GRUPO DA FRATERNIDADE IRMÃO ALTINO

FILIADO A OSCAL E USE - UTILIDADE PÚBLICA FEDERAL, ESTADUAL E MUNICIPAL  
FUNDADO EM 25/06/1960

RUA ALVARES CABRAL, 381 - CEP 12505-070 - CAMPO DO GALVÃO - GUARATINGUETÁ - SP  
FONE 3132 7959 CNPJ 48.548.184/0001-55 e-mail gf@irmaoaltino.com.br

|    | SOUZA                          |   |   |   |   |   |   |      |
|----|--------------------------------|---|---|---|---|---|---|------|
| 27 | PAOLA APARECIDA GUIMARÃES      | * | P | * | * | * | F | 50%  |
| 28 | TATIANA AP. ROQUE DOS SANTOS   | P | * | P | P | P | * | 100% |
| 29 | TATIANE AP. CORREA MARCOLINO   | P | * | P | P | P | * | 100% |
| 30 | TATIANE PEREIRA DA SILVA       | P | * | F | * | P | P | 80%  |
| 31 | VALDIRENE PEREIRA DA SILVA     | F | * | F | * | * | F | 0%   |
| 32 | VITÓRIA MAYLA HORTA DOS SANTOS | * | F | * | F | * | F | 0%   |
| 33 | WILLIANE DOS SANTOS MOY        | * | P | * | * | * | P | 100% |

Guaratinguetá, 27 de Junho de 2019.

  
MARIA INÊS ALVES COSTA SONNEMAKER  
DIRETOR EXECUTIVO  
CPF:145.731.488-68

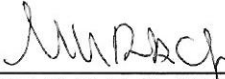
  
MARIA MARTHA R.R.C. DE FREITAS  
ASSISTENTE SOCIAL – CRESS 42339  
*Maria Martha R.R. Chaves*  
Assistente Social  
CRESS 9ª Região SP: 42339

# GRUPO DA FRATERNIDADE IRMÃO ALTINO

FILIADO A OSCAL E USE - UTILIDADE PÚBLICA FEDERAL, ESTADUAL E MUNICIPAL  
FUNDADO EM 25/06/1960  
RUA ALVARES CABRAL, 381 - CEP 12505-070 - CAMPO DO GALVÃO - GUARATINGUETÁ - SP  
FONE 3132 7959 CNPJ 48.548.184/0001-55 e-mail gf@irmaoaltino.com.br

Guaratinguetá, 26 de Junho de 2019

## SERVIÇO DE CONVIVÊNCIA E FORTALECIMENTO DE VÍNCULOS: PLANO BEM – PRIMEIRO SEMESTRE DE 2019.



Palestra socioeducativa (Conselho Tutelar). Data: 26/02/2019.



Palestra socioeducativa (Secretaria de Saúde). Data: 16/04/2019.



Semana do brincar. Data: 28/05/2019.



Aula de bordado. Data: 21/02/2019.



Aula de fuxico. Data: 30/05/2019.



Aula de pintura. Data: 11/06/2019.

Maria Ines Alves Costa Sonnemaker (Diretor Executivo) *msacsonnemaker*  
Maria Martha Rennó R. C. de Freitas (Assistente Social – CRESS 42339) *mmrcf*

*Maria Martha R.R Chaves*  
Assistente Social  
CRESS 9ª Região SP: 42339