

GRUPO DA FRATERNIDADE IRMÃO ALTINO

FILIADO A OSCAL E USE - UTILIDADE PÚBLICA FEDERAL, ESTADUAL E MUNICIPAL
FUNDADO EM 25/06/1960
RUA ALVARES CABRAL, 381 - CEP 12505-070 - CAMPO DO GALVÃO - GUARATINGUETÁ - SP
FONE 3132 7959CNPJ 48.548.184/0001-55 e-mail gf@irmaoaltino.com.br

RELATÓRIO MENSAL SETEMBRO/2020

IDENTIFICAÇÃO:

OSC:	Grupo da Fraternidade Irmão Altino
SERVIÇO:	Serviço de Convivência e Fortalecimento de Vínculos – Plano BEM
EDITAL/TERMO DE COLABORAÇÃO:	04/2018 – SMAS
PERÍODO DE EXECUÇÃO:	SETEMBRO 2020
TÉCNICO RESPONSÁVEL:	Rayane Maria Rocha da Silva Sampaio, CRESS 56555
OBJETIVO GERAL:	Oportunizar o acesso às informações sobre direitos e sobre a participação cidadã, estimulando o desenvolvimento do protagonismo dos usuários.
NÚMERO DE ATENDIDOS:	Trinta (30).

GRUPO DA FRATERNIDADE IRMÃO ALTINO

FILIADO A OSCAL E USE - UTILIDADE PÚBLICA FEDERAL, ESTADUAL E MUNICIPAL
FUNDADO EM 25/06/1960

RUA ALVARES CABRAL, 381 - CEP 12505-070 - CAMPO DO GALVÃO - GUARATINGUETÁ - SP
FONE 3132 7959CNPJ 48.548.184/0001-55 e-mail gf@irmaoaltino.com.br

OBJETIVO ESPECÍFICO: Prestar atendimento de no mínimo 3 horas no período da tarde.

META 1: Atendimento de 30 usuários

ESTRATÉGIAS: Atendimento aos usuários e famílias em formato de Plantão Remoto, de segunda à sexta das 8h às 11h e das 13 às 17h.

IMPACTO SOCIAL: Redução das ocorrências de situações de vulnerabilidade social e fortalecimento de vínculos familiares e comunitários.

Observações:

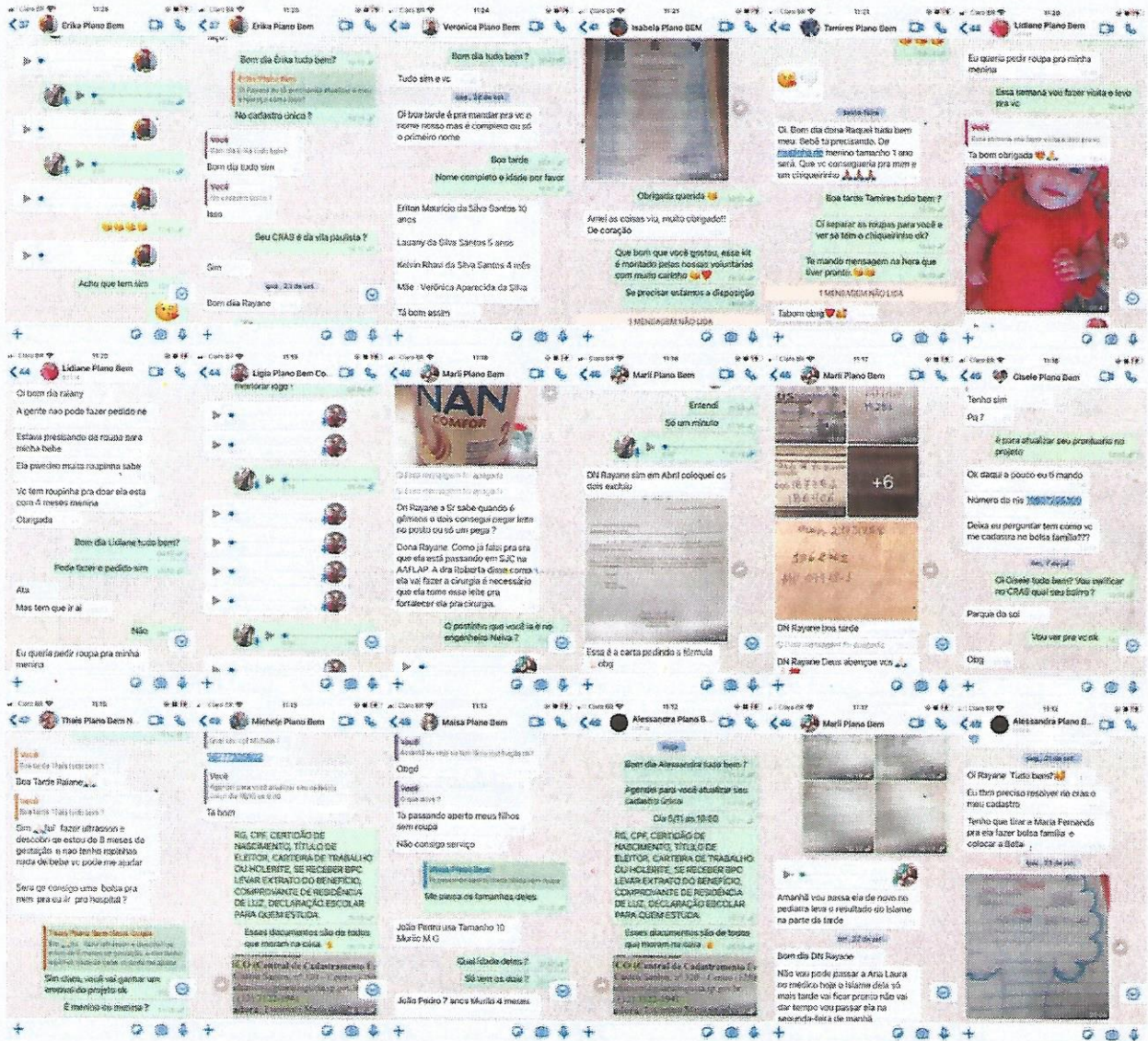

Atendimento remoto SETEMBRO/2020

GRUPO DA FRATERNIDADE IRMÃO ALTINO

FILIADO A OSCAL E USE - UTILIDADE PÚBLICA FEDERAL, ESTADUAL E MUNICIPAL
FUNDADO EM 25/06/1960
RUA ALVARES CABRAL, 381 - CEP 12505-070 - CAMPO DO GALVÃO - GUARATINGUETÁ - SP
FONE 3132 7959CNPJ 48.548.184/0001-55 e-mail gf@irmaoaltino.com.br

OBJETIVO ESPECÍFICO: Qualificar a oferta do serviço por meio da promoção da capacitação sistemática dos profissionais responsáveis pela oferta dos serviços.

META 2: 01 capacitação/mês

ESTRATÉGIAS: Participação em capacitação remota de toda equipe.

- 1-“Estratégia de saúde da família e suas relações com determinantes sociais de saúde e sua população”, dia 23/09/20 (online).
- 2-“Curso sobre Lei Geral de Proteção de dados”, dia 30/09/20 - online (certificado impresso dia 02/10/20).
- 3-Live “Construímos a história da nossa família” dia 03/09/20 (Facebook)
- 4-Live “A convivência familiar e comunitária e seus sintomas de transformação” dia 30/09/20 (Youtube PAULUS)
- 5-Live “Sigilo e ética profissional: frente.ao desafio na atualidade e sua preservação” (youtube)

IMPACTO SOCIAL: Equipe com melhor compreensão e envolvimento com o trabalho realizado.

Observações:

DECLARAÇÃO DE PARTICIPAÇÃO



RAYANE MARIA ROCHA DA SILVA SAMPAIO

Participante do Curso Gratuito
Estratégia de Saúde da Família e suas relações com determinantes sociais de saúde e sua população (carga horária de 4 horas)
Organizado pelo Instituto Brasileiro de Ensino e Pesquisa Albert Einstein.



INSTITUTO BRASILEIRO DE ENSINO E PESQUISA ALBERT EINSTEIN



CERTIFICADO DE PARTICIPAÇÃO

A Escola Aberta do Terceiro Setor certifica que
Rayane Maria Rocha da Silva Sampaio

concluiu o curso

LGPD e o Terceiro Setor - 8h

no qual obteve aproveitamento de

100%

São Paulo/SP, 02 de Outubro de 2020

Rayane Maria Rocha da Silva Sampaio
Fundação Escola Aberta do Terceiro Setor

EMENTA:

O curso trata da Lei 13.709/18 - Lei Geral de Proteção de Dados (que estará em vigor a partir de agosto de 2020), contextualiza o tema privacidade e proteção de dados pessoais a partir de sua história, seus fundamentos e principais conceitos; além de explicar os seus princípios com exemplos práticos. O objetivo é que o aluno compreenda a necessidade de adequação à LGPD e como ela pode ser uma vantagem competitiva na gestão do Terceiro Setor.

Conteúdo Programático:

- Aula 1: O que é a Lei Geral de Proteção de Dados
- Aula 2: O conceito de privacidade e o desenvolvimento da Proteção de Dados na Europa
- Aula 3: A proteção de dados no mundo hoje
- Aula 4: Fundamentos da LGPD
- Aula 5: Princípios da LGPD
- Aula 6: Os impactos da LGPD nos três setores da sociedade
- Aula 7: Dado pessoal e dado pessoal sensível
- Aula 8: As pessoas, o tratamento de dados e os consentimentos da LGPD
- Aula 9: O Relatório de Impacto à Proteção de Dados Pessoais - (RIPDP) e as Sanções da LGPD
- Aula 10: As atribuições do DPO (Data Protection Officer)



[Handwritten signatures]

GRUPO DA FRATERNIDADE IRMÃO ALTINO

FILIADO A OSCAL E USE - UTILIDADE PÚBLICA FEDERAL, ESTADUAL E MUNICIPAL
FUNDADO EM 25/06/1960
RUA ALVARES CABRAL, 381 - CEP 12505-070 - CAMPO DO GALVÃO - GUARATINGUETÁ - SP
FONE 3132 7959CNPJ 48.548.184/0001-55 e-mail gf@irmaoaltino.com.br

CICLO DE ENCONTROS DESENVOLVENDO RELAÇÕES EM FAMÍLIA

03/09 14h

TEMA: CONSTRUÍMOS A HISTÓRIA DE NOSSA FAMÍLIA

Live pelo Facebook Trilhas do Brincar

MEDIADORA
Érika Cristina Guimarães Vazelle

MEDIADORA DE HISTÓRIAS
Cibeleia Lourenço

Ans Flávia Nascimento Marinho
Psicóloga e Mestre em Psicologia pela Universidade Federal de Uberlândia

Carolina Nascimento Dias
Psicóloga e Doutoranda em Psicologia e Educação pela UNICAMP

APÓIO:



4- Apresentação Social PAELUS - "A Convivência familiar e comunitária e seus sintomas de ..."

3- **DESEQUILIBRAÇÃO**

Sigilo e Ética Profissional: frente aos desafios da atualidade e a sua preservação

Chat ao vivo 2119 (para Françoise) 181

Chat ao vivo 17 (para Françoise)

DESEQUILIBRAÇÃO

DESEQUILIBRAÇÃO

Capacitações, Lives e Palestras remotas – SETEMBRO/2020

GRUPO DA FRATERNIDADE IRMÃO ALTINO

FILIADO A OSCAL E USE - UTILIDADE PÚBLICA FEDERAL, ESTADUAL E MUNICIPAL
FUNDADO EM 25/06/1960
RUA ALVARES CABRAL, 381 - CEP 12505-070 - CAMPO DO GALVÃO - GUARATINGUETÁ - SP
FONE 3132 7959CNPJ 48.548.184/0001-55 e-mail gf@irmaoaltino.com.br

OBJETIVO ESPECÍFICO: Possibilitar acessos a experiências e manifestações artísticas, culturais, esportivas e de lazer, com vistas ao desenvolvimento de novas sociabilidades.

META 3: Oficinas de convivência.

ESTRATÉGIAS:

01 OFICINA DE CULINÁRIA

01 OFICINA SOCIOEDUCATIVA

IMPACTO SOCIAL: Capacidade de demonstrar emoção, autocontrole e de interação no processo de fortalecimento de vínculos interpessoal, institucional, familiar e comunitário, tais como: ser cortês; comunicativo; desenvolver novas habilidades sociais, culturais e artísticas; diminuição de conflitos pessoais e/ou em grupo; realização de tarefas coletivas. Redução das expressões de vulnerabilidades sociais presentes no cotidiano das crianças e adolescentes atendidos.

Observações



[Handwritten signatures]

GRUPO DA FRATERNIDADE IRMÃO ALTINO

FILIADO A OSCAL E USE - UTILIDADE PÚBLICA FEDERAL, ESTADUAL E MUNICIPAL
 FUNDADO EM 25/06/1960
 RUA ALVARES CABRAL, 381 - CEP 12505-070 - CAMPO DO GALVÃO - GUARATINGUETÁ - SP
 FONE 3132 7959CNPJ 48.548.184/0001-55 e-mail gf@irmaoaltino.com.br



Visita Domiciliar para entrega de Emergências e Materiais para as Oficinas em casa-SETEMBRO/2020.

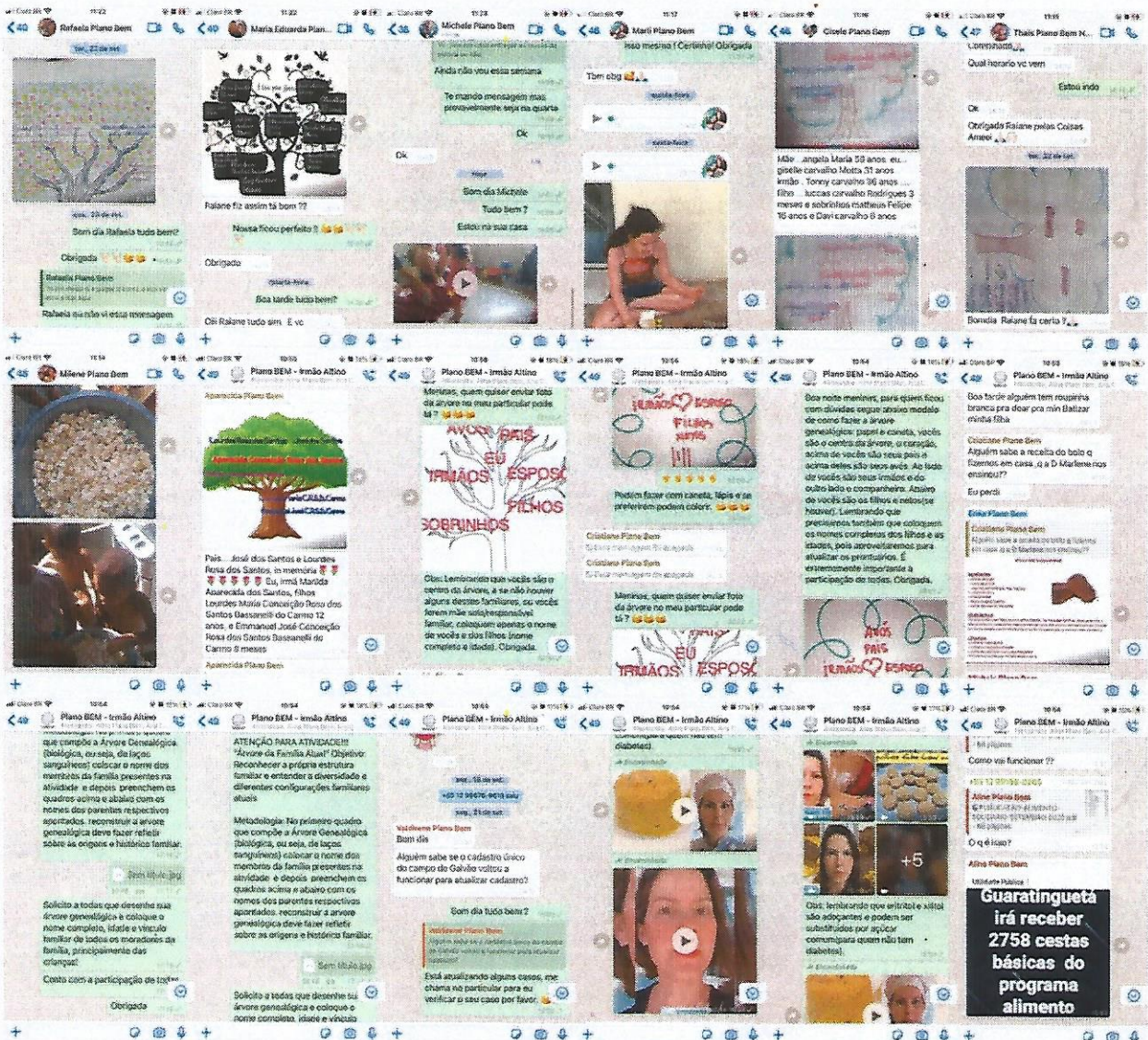

Grupo do Plano Bem no Aplicativo para orientações das Oficinas realizadas em casa, SETEMBRO/2020.

[Handwritten signatures and initials]

GRUPO DA FRATERNIDADE IRMÃO ALTINO

FILIADO A OSCAL E USE - UTILIDADE PÚBLICA FEDERAL, ESTADUAL E MUNICIPAL
 FUNDADO EM 25/06/1960
 RUA ALVARES CABRAL, 381 - CEP 12505-070 - CAMPO DO GALVÃO - GUARATINGUETÁ - SP
 FONE 3132 7959CNPJ 48.548.184/0001-55 e-mail gf@irmaoaltino.com.br

OBJETIVO ESPECÍFICO: Contribuir para a articulação da rede socioassistencial, dos demais órgãos e das demais políticas públicas.
META 4: 01 reunião/mês
ESTRATÉGIAS: Participação do técnico nas reuniões dos Conselhos de Direitos e/ou articulação com a rede socioassistencial, demais órgãos e políticas públicas. <ul style="list-style-type: none"> Participação da Técnica Responsável Rayane na Reunião do Conselho Municipal de Direito da Criança e do Adolescente dia 03/09/20 as 15:00 (online)
IMPACTO SOCIAL: Redução, junto a outras políticas públicas, de riscos sociais e fortalecimento da atuação em rede.
Observações:



Nome do participante	Organização/Representação
03/09/2020 15:04:11 Theresi I Lima	ONG Ipa
03/09/2020 15:04:12 Ana Maria Pádua de Fátima Almeida	Secretaria Municipal de Educação
03/09/2020 15:04:16 Riane Cruz	Fundo Social
03/09/2020 15:04:18 Andre de Brito Ferraz	Conselho Tutelar
03/09/2020 15:04:20 Andrei L. Lourenço	ISA
03/09/2020 15:04:27 Elton Casarotto de Sousa Oliveira	Conselho Tutelar
03/09/2020 15:04:30 Anderson das Reis Vilhena Francisco	Projeto Especial - DENEGI Fuzessê Esperança
03/09/2020 15:04:47 Eli Regina Campos Ribeiro de Oliveira	Serviço de Apoio Social da Igreja Metodista em Guaratinguetá - SP/MS
03/09/2020 15:04:53 Frederico de Jesus Lourenço	ONG Nova América
03/09/2020 15:04:53 ADALSON FÉLIX DE OLIVEIRA EM LIMA	SECRETARIA DE ESPORTES
03/09/2020 15:04:55 Fernando Coimbra de Sá	Casa Terêzita
03/09/2020 15:05:00 Laila Aparecida Rossi Ruzicki	Conselho Tutelar de Guaratinguetá
03/09/2020 15:05:04 Anderson Domingos	1º e 2º Conselho São Paulo Agilidade
03/09/2020 15:05:21 Bruno Daniel dos Santos Santos	Guarda Mirim de Guaratinguetá
03/09/2020 15:05:11 Cláudio Agostinho Machado	Serviço de Orientação Social
03/09/2020 15:05:20 Ana Carolina Durazo Silva Assis	Secretaria de Assistência Social - CNEAS
03/09/2020 15:05:27 Anderson de Brito Ferraz	Clube do Povoado Crianças de São João
03/09/2020 15:05:35 Michele Cavalcanti Frache	Sociedade Municipal de Saúde - Guaratinguetá
03/09/2020 15:05:41 ELUCIANA CRIVELARI F. DOS	Clube Social Maria Sereia da OMS - Fazenda de Esperança/ Casa da Criança Laura Vilela
03/09/2020 15:05:44 James César Costa Oliveira	ONG/CEH NÓVA VIDA
03/09/2020 15:05:50 Kayane Maria Ruffalo de Silva Sampaio	Conselho Tutelar
03/09/2020 15:05:58 Andrei Ribeiro	Auxiliar Social - Irmo Altino
03/09/2020 15:05:59 Luciana Zapp	Clube Nova Vida
03/09/2020 15:05:59 Fabiane Aparecida Alves de Oliveira	ONG/CA
	Secretaria de Assistência Social

Reunião Online do Conselho Municipal de Direito da Criança e do Adolescente – 03/09/20.

GRUPO DA FRATERNIDADE IRMÃO ALTINO

FILIADO A OSCAL E USE - UTILIDADE PÚBLICA FEDERAL, ESTADUAL E MUNICIPAL
FUNDADO EM 25/06/1960
RUA ALVARES CABRAL, 381 - CEP 12505-070 - CAMPO DO GALVÃO - GUARATINGUETÁ - SP
FONE 3132 7959 CNPJ 48.548.184/0001-55 e-mail gf@irmaoaltino.com.br

OBJETIVO ESPECÍFICO: Oportunizar o acesso às informações sobre direitos e sobre participação cidadã, estimulando o desenvolvimento do protagonismo dos usuários.

**META 5:
01 AÇÃO**

ESTRATÉGIAS: Momento socioeducativo com as famílias/usuários de maneira remota.

IMPACTO SOCIAL: Usuários com plena informação de seus direitos e deveres e exercício da cidadania.

Observações:



Momento Socioeducativo remoto realizado no mês de SETEMBRO/2020.

[Handwritten signature]

GRUPO DA FRATERNIDADE IRMÃO ALTINO

FILIADO A OSCAL E USE - UTILIDADE PÚBLICA FEDERAL, ESTADUAL E MUNICIPAL
FUNDADO EM 25/06/1960
RUA ALVARES CABRAL, 381 - CEP 12505-070 - CAMPO DO GALVÃO - GUARATINGUETÁ - SP
FONE 3132 7959CNPJ 48.548.184/0001-55 e-mail gf@irmaoaltino.com.br

LISTA DE USUÁRIOS / SCFV – MÊS: SETEMBRO/2020

Nº	NOME	NIS	Prioritário	OBS
1	ALESSANDRA CORREA LEITE	12542072835		
2	ALINE VILELA BARBOSA	20436812333		
3	ANANDA CRISTINA SILVA MOTTA	20429820776		
4	ANA CAROLINE ANTUNES DA SILVA FLOR DOS SANTOS	16159140192		
5	ANDREZA VICENTINO FERRAZ DE OLIVEIRA	23635577592		
6	ARIANA SERAFIM MACHADO FRANÇA	23690361490		
7	DANIELLE AP. MARCONDES DE CARVALHO	20096411443		
8	ERIKA CRISTINA DA SILVA	16107965166		
9	ESTEPHÂNIA CARVALHO RIBEIRO	20429874256		
10	GIOVANNA DA SILVA SERAPIÃO	23844580804		
11	GISELLE CARVALHO MOTTA	16237196839		
12	JUCELIA VIEIRA LOPES	12848095263		
13	KELLY LUZIA PINTO THOMÉ ALVES	20429868884		
14	LIDIANE DE ALMEIDA RIBEIRO	16358065700		
15	LIGIA MARIA DE MOURA SILVA	20352467694		
16	MAISA CRISTINA RANGEL NUNES	16461194690		
17	MARIA FERNANDA LEITE RIOFFI	21070682529		
18	MARIA LARA RIBEIRO DOS SANTOS DINIZ	16507869768		
19	MARIA ROSIMEIRE DA SILVA SANTOS	12975342243		
20	MARLI DE FÁTIMA DE ARAÚJO VIEIRA	16463250180		
21	MICHELE MOREIRA DA SILVA	20429867454		
22	NAPOLIANA DE FATIMA PEREIRA DE ALENCAR	16625734641		
23	RAFAELA HELENA FLÁVIO DA COSTA	16639001943		
24	RENATA APARECIDA BERTON DE SOUZA	20772943251		
25	SILVIA HELENA DOS SANTOS	23738325219		
26	TAYNARA JAMILIS MARCELINO SANTOS	16695999873		SAIU
26	TAMIRIS DA COSTA BENEDICTO DOS SANTOS	16533436733		ENTROU
27	THAIS HELENA DA SILVA	16596198066		
28	VALDIRENE FIGUEIREDO SERAFIM MACHADO	16533519485		
29	VALQUÍRIA DE JESUS LEAL LOURENÇO	16586111146		
30	VERÔNICA APARECIDA DA SILVA	16533541502		

GRUPO DA FRATERNIDADE IRMÃO ALTINO

FILIADO A OSCAL E USE - UTILIDADE PÚBLICA FEDERAL, ESTADUAL E MUNICIPAL
FUNDADO EM 25/06/1960
RUA ALVARES CABRAL, 381 - CEP 12505-070 - CAMPO DO GALVÃO - GUARATINGUETÁ - SP
FONE 3132 7959CNPJ 48.548.184/0001-55 e-mail gf@irmaoaltino.com.br

LISTA DE PRESENÇA / SCFV – MÊS: SETEMBRO 2020

Nº	NOME	14 (Mães)	16 (Gestantes)	18 (Mães)	21 (Gestantes)	23 (Mães)	25 (Gestantes)	28 (Mães)	30 (Gestantes)	% Presença
01	ALESSANDRA CORREA LEITE	X	X	X	X	X	X	X	X	100%
02	ALINE VILELA BARBOSA	X	X	X	X	X	X	X	X	100%
03	ANANDA CRISTINA SILVA MOTA	X	X	X	X	X	X	X	X	100%
04	ANA CAROLINE ANTUNES DA SILVA FLOR DOS SANTOS	X	X	X	X	X	X	X	X	100%
05	ANDREZA VICENTINO FERRAZ DE OLIVEIRA	X	X	X	X	X	X	X	X	100%
06	ARIANA SERAFIM MACHADO FRANÇA	X	X	X	X	X	X	X	X	100%
07	DANIELLE AP. MARCONDES DE CARVALHO	X	X	X	X	X	X	X	X	100%
08	ERIKA CRISTINA DA SILVA	X	X	X	X	X	X	X	X	100%
09	ESTEPHÂNIA CARVALHO RIBEIRO	X	X	X	X	X	X	X	X	100%
10	GIOVANNA DA SILVA SERAPIÃO	X	X	X	X	X	X	X	X	100%
11	GISELLE CARVALHO MOTA	X	X	X	X	X	X	X	X	100%
12	JUCELIA VIEIRA LOPES	X	X	X	X	X	X	X	X	100%
13	KELLY LUZIA PINTO THOMÉ ALVES	X	X	X	X	X	X	X	X	100%
14	LIDIANE DE ALMEIDA RIBEIRO	X	X	X	X	X	X	X	X	100%
15	LIGIA MARIA DE MOURA SILVA	X	X	X	X	X	X	X	X	100%
16	MAISA CRISTINA RANGEL NUNES	X	X	X	X	X	X	X	X	100%
17	MARIA FERNANDA LEITE RIOFFI	X	X	X	X	X	X	X	X	100%
18	MARIA LARA RIBEIRO DOS SANTOS DINIZ	X	X	X	X	X	X	X	X	100%
19	MARIA ROSIMEIRE DA SILVA SANTOS	X	X	X	X	X	X	X	X	100%
20	MARLI DE FÁTIMA DE ARAÚJO VIEIRA	X	X	X	X	X	X	X	X	100%
21	MICHELE MOREIRA DA SILVA	X	X	X	X	X	X	X	X	100%
22	NAPOLIANA DE FATIMA PEREIRA DE ALENCAR	X	X	X	X	X	X	X	X	100%
23	RAFAELA HELENA FLÁVIO DA COSTA	X	X	X	X	X	X	X	X	100%
24	RENATA APARECIDA BERTON DE SOUZA	X	X	X	X	X	X	X	X	100%
25	SILVIA HELENA DOS SANTOS	X	X	X	X	X	X	X	X	100%
26	TAMIRIS DA COSTA BENEDICTO DOS SANTOS	X	X	X	X	X	X	X	X	100%
27	THAIS HELENA DA SILVA	X	X	X	X	X	X	X	X	100%
28	VALDIRENE FIGUEIREDO SERAFIM MACHADO	X	X	X	X	X	X	X	X	100%
29	VALQUÍRIA DE JESUS LEAL LOURENÇO	X	X	X	X	X	X	X	X	100%
30	VERÔNICA APARECIDA DA SILVA	X	X	X	X	X	X	X	X	100%

Guaratinguetá, 05 de OUTUBRO de 2020.

FERNANDA FIGUEIREDO FARIA MURIANO
DIRETORA EXECUTIVO
CPF: 031.791.658-04

RAYANE MARIA ROCHA DA S SAMPAIO
ASSISTENTE SOCIAL – CRESS 56555

Rayane Rocha
Assistente Social
CRESS: 56555