

# GRUPO DA FRATERNIDADE IRMÃO ALTINO

FILIADO A OSCAL E USE - UTILIDADE PÚBLICA FEDERAL, ESTADUAL E MUNICIPAL  
FUNDADO EM 25/06/1960  
RUA ALVARES CABRAL, 381 - CEP 12505-070 - CAMPO DO GALVÃO - GUARATINGUETÁ - SP  
FONE 3132 7959 CNPJ 48.548.184/0001-55 e-mail gf@irmaoaltino.com.br

## RELATÓRIO MENSAL SETEMBRO/2020

### IDENTIFICAÇÃO:

<b>OSC:</b>	Grupo da Fraternidade Irmão Altino
<b>SERVIÇO:</b>	Serviço de Convivência e Fortalecimento de Vínculos – PROJETO CAMINHAR
<b>EDITAL/TERMO DE COLABORAÇÃO:</b>	04/2018 – SMAS
<b>PERÍODO DE EXECUÇÃO:</b>	SETEMBRO 2020
<b>TÉCNICO RESPONSÁVEL:</b>	Rayane Maria Rocha da Silva Sampaio, CRESS 56555
<b>OBJETIVO GERAL:</b>	Complementar o trabalho social com família, prevenindo a ocorrência de situações de risco social e fortalecendo a convivência familiar e comunitária.
<b>NÚMERO DE ATENDIDOS:</b>	<b>46 (quarenta e seis)</b>



# GRUPO DA FRATERNIDADE IRMÃO ALTINO

FILIADO A OSCAL E USE - UTILIDADE PÚBLICA FEDERAL, ESTADUAL E MUNICIPAL  
FUNDADO EM 25/06/1960

RUA ALVARES CABRAL, 381 - CEP 12505-070 - CAMPO DO GALVÃO - GUARATINGUETÁ - SP  
FONE 3132 7959CNPJ 48.548.184/0001-55 e-mail gf@irmaoaltino.com.br

**OBJETIVO ESPECÍFICO:** Prestar atendimento de no mínimo 3 horas diárias, em ambos os períodos e cinco vezes por semana.

**META 1:** Atendimento de 60 usuários.

## ESTRATÉGIAS:

**Atendimento aos usuários e famílias em formato de plantão remoto de segunda à sexta das 8h às 11h e das 14 às 17h.**

**IMPACTO SOCIAL:** Redução das ocorrências de situações de vulnerabilidade social e fortalecimento de vínculos familiares e comunitários.

**Observações:** Realizamos atendimentos/orientações por telefone, ligações no whatsapp e que não puderam ser registradas, inclusive ligações a cobrar.

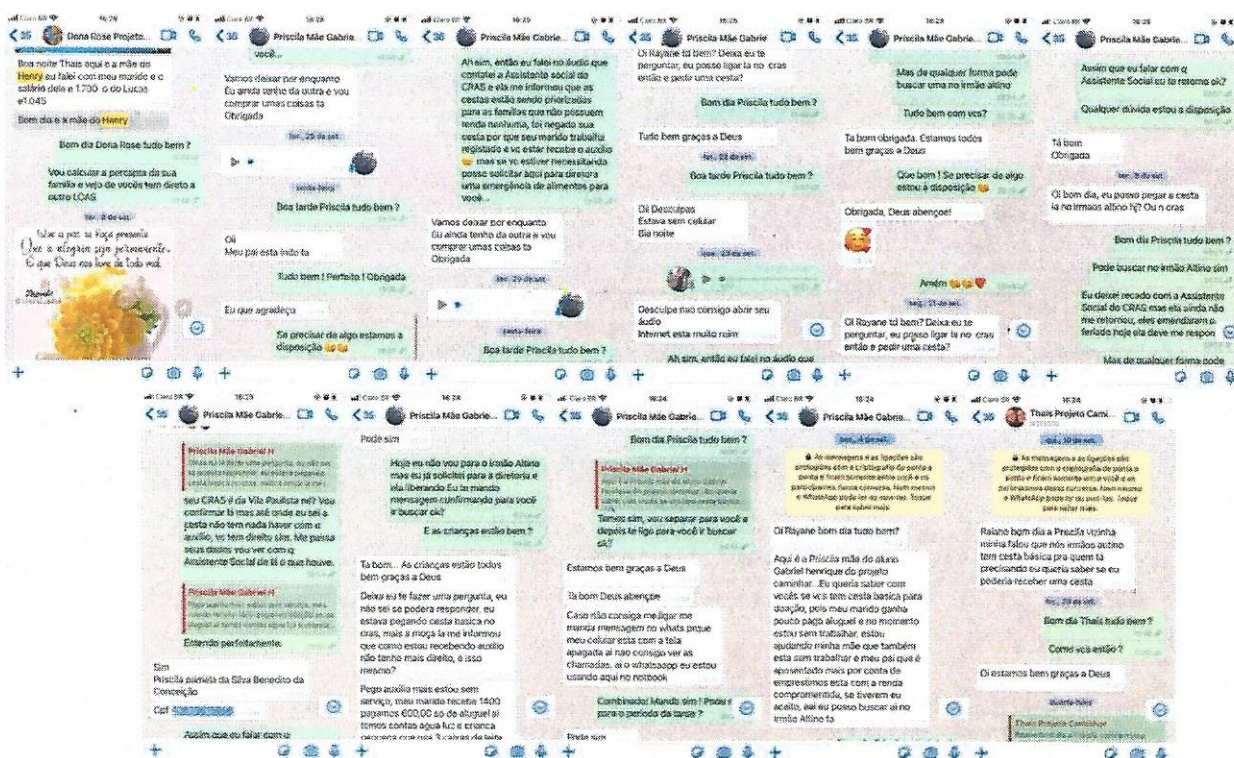

Atendimento remoto-SETEMBRO/2020.

*[Handwritten signature]*

# GRUPO DA FRATERNIDADE IRMÃO ALTINO

FILIADO A OSCAL E USE - UTILIDADE PÚBLICA FEDERAL, ESTADUAL E MUNICIPAL  
FUNDADO EM 25/06/1960  
RUA ALVARES CABRAL, 381 - CEP 12505-070 - CAMPO DO GALVÃO - GUARATINGUETÁ - SP  
FONE 3132 7959CNPJ 48.548.184/0001-55 e-mail gf@irmaoaltino.com.br

**OBJETIVO ESPECÍFICO:** Qualificar a oferta do serviço por meio da promoção da capacitação sistemática dos profissionais responsáveis pela oferta dos serviços.

**META 2:** 01 capacitação/mês

**ESTRATÉGIAS:** Participação em capacitação remota de toda equipe.

- 1-“Estratégia de saúde da família e suas relações com determinantes sociais de saúde e sua população”, dia 23/09/20 (online).
- 2-“Curso sobre Lei Geral de Proteção de dados”, dia 30/09/20 - online (certificado impresso dia 02/10/20).
- 3-Live “Construímos a história da nossa família” dia 03/09/20 (Facebook)
- 4-Live “A convivência familiar e comunitária e seus sintomas de transformação” dia 30/09/20 (Youtube PAULUS)
- 5-Live “Sigilo e ética profissional: frente ao desafio na atualidade e sua preservação” (youtube)

**IMPACTO SOCIAL:** Equipe com melhor compreensão e envolvimento com o trabalho realizado.

Observações:

## DECLARAÇÃO DE PARTICIPAÇÃO



RAYANE MARIA ROCHA DA SILVA SAMPAIO

Participou do Curso Gratuito  
*Estratégia de Saúde da Família e suas relações com determinantes sociais de saúde e sua população (carga horária de 4 horas)*  
desenvolvido pelo Instituto Brasileira de Ensino e Pesquisa Albert Einstein.



ALUM UNIVALE DE CARVALHO  
PROFESSORA DE EDUCAÇÃO INFANTIL



## CERTIFICADO DE PARTICIPAÇÃO

A Escola Aberta do Terceiro Setor certifica que  
**Rayane Maria Rocha da Silva Sampaio**

concluiu o curso

LGD e o Terceiro Setor - 8h

no qual obteve aproveitamento de

100%

São Paulo/SP, 02 de Outubro de 2020

*Rayane Maria Rocha da Silva Sampaio*  
Fundação Escola Aberta do Terceiro Setor

### Ementa:

O curso trata da Lei 13.709/18 - Lei Geral de Proteção de Dados (que estará em vigor a partir de agosto de 2020), contextualiza o tema privacidade e proteção de dados pessoais a partir de seu histórico, seus fundamentos e principais conceitos; além de explicar os seus princípios com exemplos práticos. O objetivo é que o aluno compreenda a necessidade de adequação a LGPD e como ela pode ser uma vantagem competitiva na gestão do Terceiro Setor.

### Conteúdo Programático

- Aula 1: O que é a Lei Geral de Proteção de Dados
- Aula 2: O conceito de privacidade e o Desenvolvimento da Proteção de Dados na Europa
- Aula 3: A proteção de dados no mundo hoje
- Aula 4: Fundamentos da LGPD
- Aula 5: Princípios da LGPD
- Aula 6: Os impactos da LGPD nos três setores da sociedade
- Aula 7: Dado pessoal e dado pessoal sensível
- Aula 8: As pessoas, o tratamento de dados e os consentimentos da LGPD
- Aula 9: O Relatório de Impacto à Proteção de Dados Pessoais - (RIPD) e as Sanções da LGPD
- Aula 10: As atribuições do COP (Câmara de Proteção de Dados)





# GRUPO DA FRATERNIDADE IRMÃO ALTINO

FILIADO A OSCAL E USE - UTILIDADE PÚBLICA FEDERAL, ESTADUAL E MUNICIPAL  
FUNDADO EM 25/06/1960  
RUA ALVARES CABRAL, 381 - CEP 12505-070 - CAMPO DO GALVÃO - GUARATINGUETÁ - SP  
FONE 3132 7959CNPJ 48.548.184/0001-55 e-mail gf@irmaoaltino.com.br

**OBJETIVO ESPECÍFICO:** Possibilitar acessos a experiências e manifestações artísticas, culturais, esportivas e de lazer, com vistas ao desenvolvimento de novas sociabilidades.

**META 3:** Oficinas de convivência.

**ESTRATÉGIAS:**

- Oficina de informática
- Oficina Pedagógica

**IMPACTO SOCIAL:** Capacidade de demonstrar emoção, autocontrole e de interação no processo de fortalecimento de vínculos interpessoal, institucional, familiar e comunitário, tais como: ser cortês; comunicativo; desenvolver novas habilidades sociais, culturais e artísticas; diminuição de conflitos pessoais e/ou em grupo; realização de tarefas coletivas. Redução das expressões de vulnerabilidades sociais presentes no cotidiano das crianças e adolescentes atendidos.

**Observações:** Até o mês de agosto as atividades foram entregues nas casas dos usuários, porém a partir de setembro as atividades serão remotas e enviadas através de Grupo no aplicativo whatsapp.

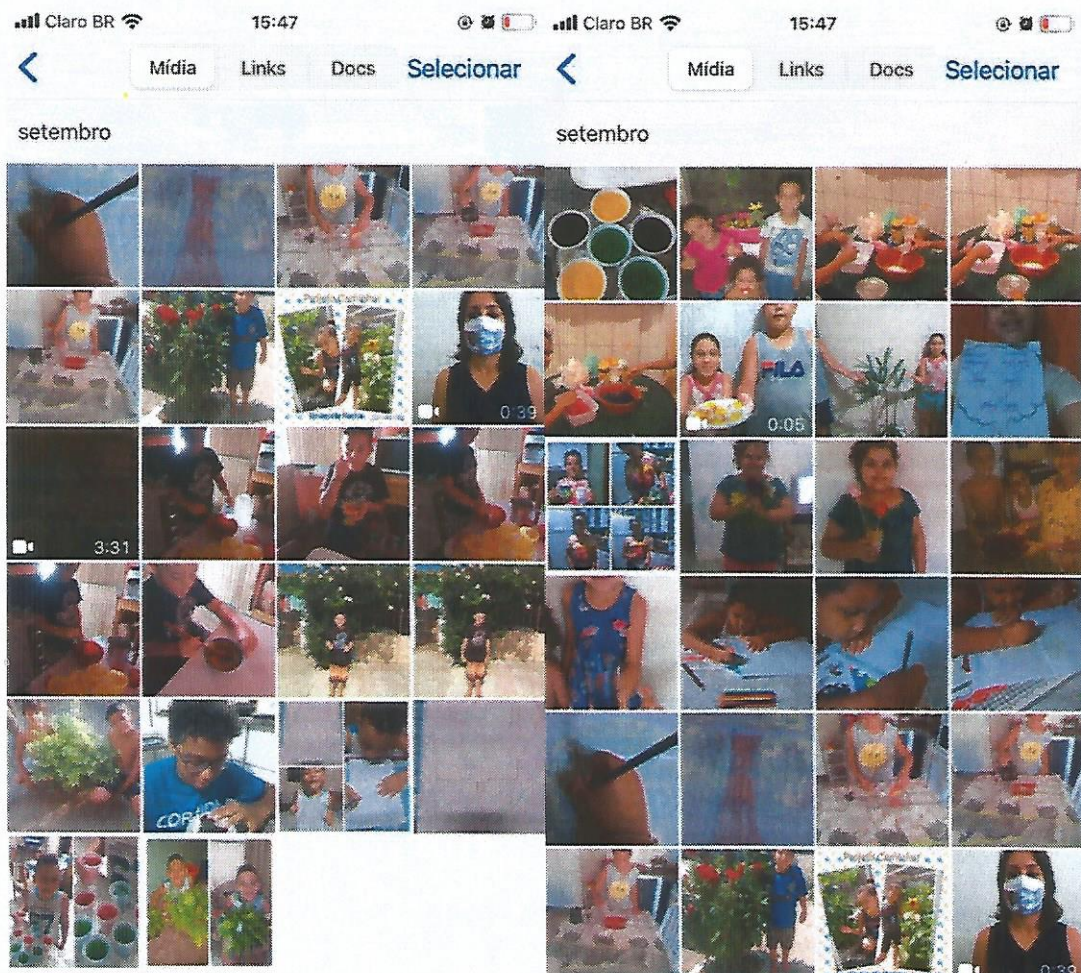

*[Handwritten signature]*

# GRUPO DA FRATERNIDADE IRMÃO ALTINO

FILIADO A OSCAL E USE - UTILIDADE PÚBLICA FEDERAL, ESTADUAL E MUNICIPAL  
FUNDADO EM 25/06/1960  
RUA ALVARES CABRAL, 381 - CEP 12505-070 - CAMPO DO GALVÃO - GUARATINGUETÁ - SP  
FONE 3132 7959 CNPJ 48.548.184/0001-55 e-mail gf@irmaoaltino.com.br

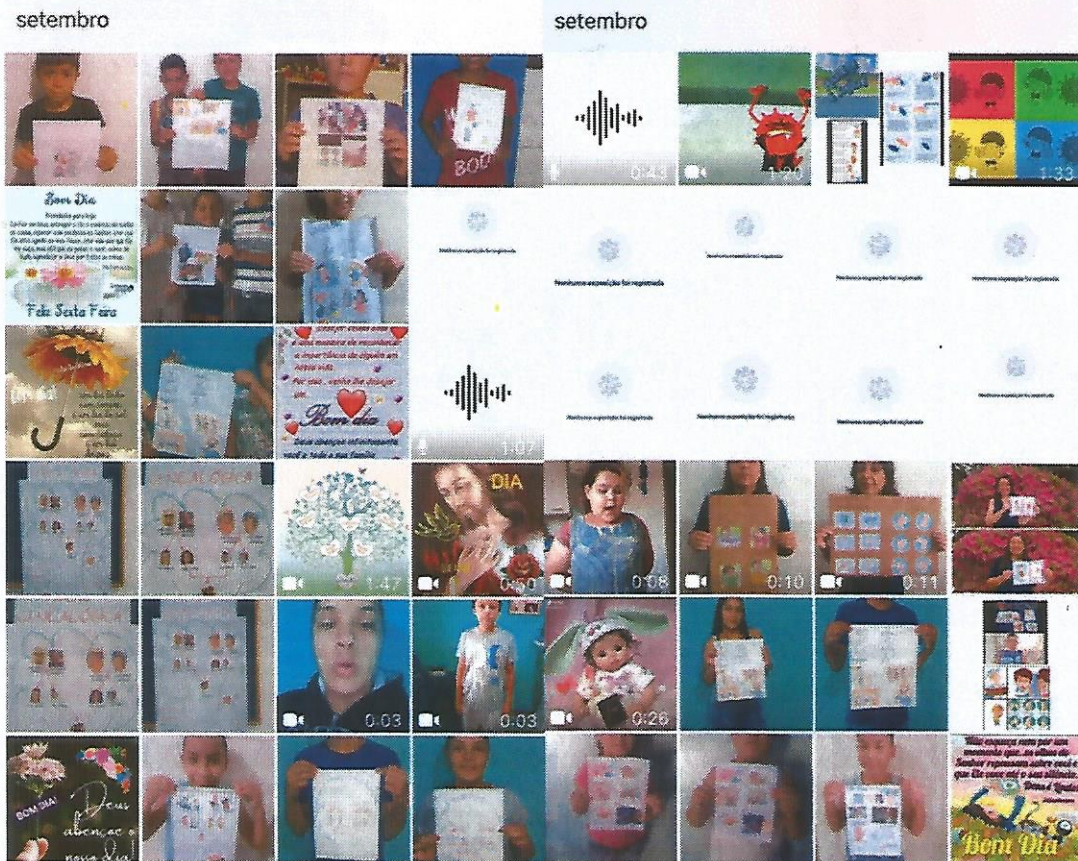

# GRUPO DA FRATERNIDADE IRMÃO ALTINO

FILIADO A OSCAL E USE - UTILIDADE PÚBLICA FEDERAL, ESTADUAL E MUNICIPAL  
FUNDADO EM 25/06/1960  
RUA ALVARES CABRAL, 381 - CEP 12505-070 - CAMPO DO GALVÃO - GUARATINGUETÁ - SP  
FONE 3132 7959 CNPJ 48.548.184/0001-55 e-mail gf@irmaoaltino.com.br

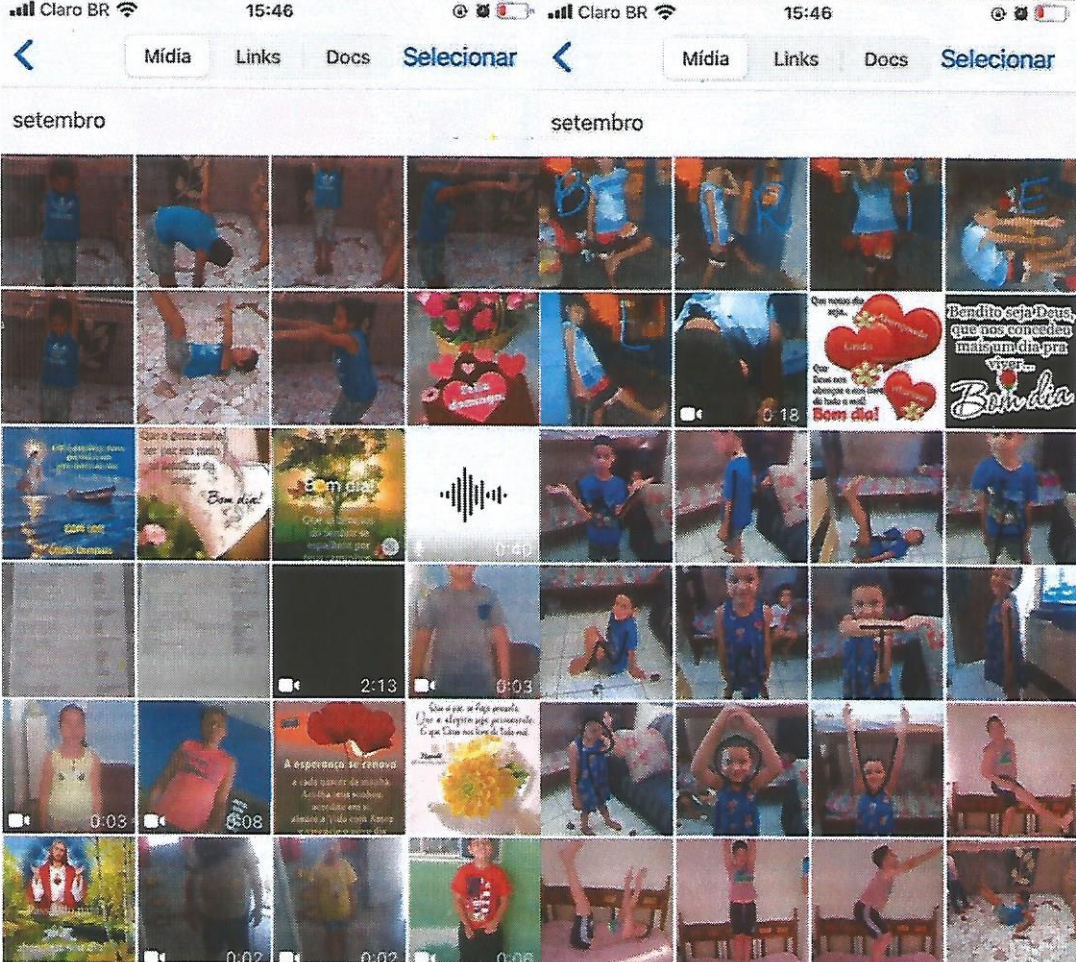
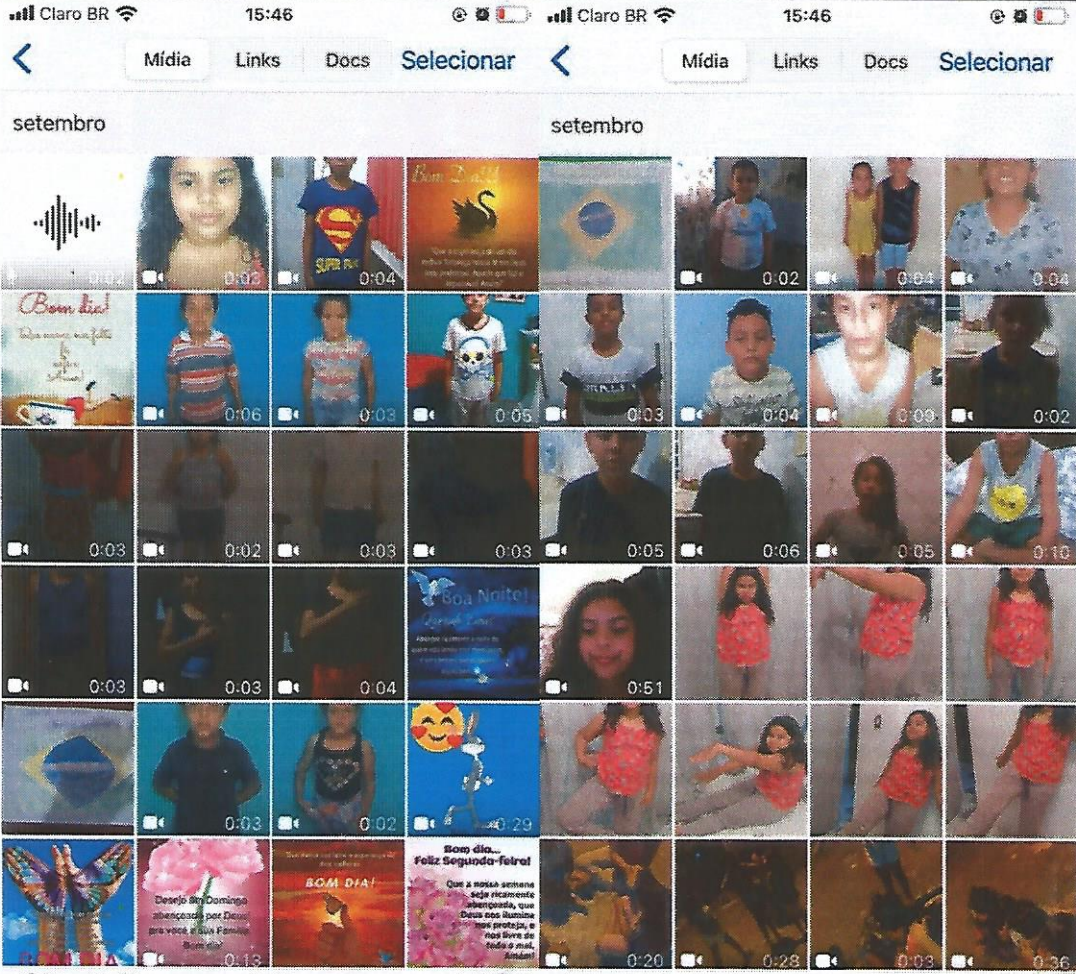

# GRUPO DA FRATERNIDADE IRMÃO ALTINO

FILIADO A OSCAL E USE - UTILIDADE PÚBLICA FEDERAL, ESTADUAL E MUNICIPAL  
FUNDADO EM 25/06/1960  
RUA ALVARES CABRAL, 381 - CEP 12505-070 - CAMPO DO GALVÃO - GUARATINGUETÁ - SP  
FONE 3132 7959 CNPJ 48.548.184/0001-55 e-mail gf@irmaoaltino.com.br



Atividades remotas no grupo do aplicativo- SETEMBRO/2020.





# GRUPO DA FRATERNIDADE IRMÃO ALTINO

FILIADO A OSCAL E USE - UTILIDADE PÚBLICA FEDERAL, ESTADUAL E MUNICIPAL  
FUNDADO EM 25/06/1960  
RUA ALVARES CABRAL, 381 - CEP 12505-070 - CAMPO DO GALVÃO - GUARATINGUETÁ - SP  
FONE 3132 7959CNPJ 48.548.184/0001-55 e-mail gf@irmaoaltino.com.br

**OBJETIVO ESPECÍFICO:** Oportunizar o acesso às informações sobre direitos e sobre participação cidadã, estimulando o desenvolvimento do protagonismo dos usuários.

## META 5:

Pauta da Reunião:

- orientação sobre prevenção ao COVID 19;
- criação de grupo no whatsapp para envio das atividades remotas a partir de setembro;
- atualização de autorização de imagem;
- fotos, vídeos e depoimentos dos usuários e responsáveis;
- envio das atividades toda 2ª –feira e devolutiva das atividades toda 6ª –feira.

**ESTRATÉGIAS:** Momento socioeducativo com as famílias/usuários de maneira remota.

**IMPACTO SOCIAL:** Usuários com plena informação de seus direitos e deveres e exercício da cidadania.

**Observações:** A reunião socioeducativa ocorreu de forma segura, atendendo a todos os protocolos de distanciamento social, foram disponibilizados álcool em gel, máscaras, termômetro para medir febre e foram divididos em 2 grupos para reduzir o número de pessoas e evitar aglomerações.



Reunião Socioeducativa realizada em SETEMBRO/2020.

# GRUPO DA FRATERNIDADE IRMÃO ALTINO

FILIADO A OSCAL E USE - UTILIDADE PÚBLICA FEDERAL, ESTADUAL E MUNICIPAL  
FUNDADO EM 25/06/1960  
RUA ALVARES CABRAL, 381 - CEP 12505-070 - CAMPO DO GALVÃO - GUARATINGUETÁ - SP  
FONE 3132 7959CNPJ 48.548.184/0001-55 e-mail gf@irmaoaltino.com.br

## GRUPO DA FRATERNIDADE IRMÃO ALTINO – PROJETO CAMINHAR LISTA DE USUÁRIOS / SCFV – MÊS: SETEMBRO 2020

Lista do Período da Manhã				
	NOME	NIS	PRIORITÁRIO	MOVIMENTAÇÃO/OBSERVAÇÃO
1	Alexia Santos Guimarães	23720848236	Não	
2	Emanuelly Vitória Santos Guimarães	1610777231701	Não	
3	Gabriel Souza Lima de Abreu		Não	
4	Gilson Pereira dos Santos Junior	16334485564	Não	
5	Graziela do Nascimento Lopes	20731661448	Não	
6	Henry de Jesus Albuquerque Pinto	21226242091		
7	Isabel Souza Lima de Abreu		Não	
8	Isabelly dos Santos Raymundo	23667445691	Não	
9	João Gabriel Ribeiro Barbosa	16512057970	Não	
10	João Victor Raimundo Silveira		Não	
11	Kayene Elise Ducarelle Nunes	1295597081801	Não	
12	Kayo Augusto dos Santos Ribeiro		Não	
13	Maria Julia Ribeiro Guimarães	16512057970	Não	
14	Matheus Felipe Monteiro da Silva Donizete	16488338375	Não	
15	Pedro Ronaldo Raimundo de O. Teixeira		Não	
16	Rubia Cristina Raimundo R. da Silva		Não	
17	Rute do Nascimento Lopes	16668210237		
18	Thawani Cristina Custódio Raimundo		Não	
19	Vinícios Vieira dos Santos Reis	23613280074	Não	
20	Whendell Rhicardo Anselmo da Silva	23610186212	Não	

Lista do Período da Tarde				
	NOME	NIS	PRIORITÁRIO	MOVIMENTAÇÃO/OBSERVAÇÃO
1	Alice Ferreira dos Santos Soares Bento	21270125682		
2	Ana Lua Vieira de Siqueira Lima	23704370092	Não	
3	Anabelly Severino de Paulo	21264876272	Não	
4	Brunna Yasmin Anselmo da Silva	21263196251	Não	
5	Dener Campos Ferreira	23832696144	Não	
6	Eduardo Ferreira dos Santos Soares Bento	21252067420		
7	Emanuele Rocha Porto			
8	Gabriel Henrique da Silva		Não	
9	Gabriel Ryan da Silva Conceição	22017791414	Não	
10	Guilherme Henrique de Souza Camargo		Não	
11	Jhenyfer Alves dos Santos Baptista			
12	João Victor da Silva Ferreira Serrati	23825953404	Não	
13	Joyce Helena de Moura			

# GRUPO DA FRATERNIDADE IRMÃO ALTINO

FILIADO A OSCAL E USE - UTILIDADE PÚBLICA FEDERAL, ESTADUAL E MUNICIPAL  
FUNDADO EM 25/06/1960  
RUA ALVARES CABRAL, 381 - CEP 12505-070 - CAMPO DO GALVÃO - GUARATINGUETÁ - SP  
FONE 3132 7959CNPJ 48.548.184/0001-55 e-mail gf@irmaoaltino.com.br

	Alves			
14	Kaique Eduardo Olímpio da Silva	22018128972	Não	
15	Kauã Alexandre da Silva	22800296894	Não	
16	Laureane Camargo da Silva	21018348168		
17	Laurye Cristina dos Santos Gomes	23729892807	Não	
18	Lucas Alves dos Santos Baptista	23707888238	Não	
19	Luis Felipe Mariano Prado	23848851497	Não	
20	Maria Emanuely Adão	23721281221	Não	
21	Miguel Yuri da Silva Ferreira	23635379464	Não	
22	Pedro Henrique dos Reis de Paula		Não	
23	Roberto Alves dos Santos Baptista	23707888211	Não	
24	Samuel Camargo da Silva	23841786738	Não	
25	Vitória Maciel Pereira Baptista			
26	Willian Máciel Pereira Baptista	23754809276		

# GRUPO DA FRATERNIDADE IRMÃO ALTINO

FILIADO A OSCAL E USE - UTILIDADE PÚBLICA FEDERAL, ESTADUAL E MUNICIPAL  
FUNDADO EM 25/06/1960  
RUA ALVARES CABRAL, 381 - CEP 12505-070 - CAMPO DO GALVÃO - GUARATINGUETÁ - SP  
FONE 3132 7959CNPJ 48.548.184/0001-55 e-mail gf@irmaoaltino.com.br

## GRUPO DA FRATERNIDADE IRMÃO ALTINO – PROJETO CAMINHAR LISTA DE CONTROLE DE FREQUÊNCIA SCFV - SETEMBRO 2020

Lista do Período da Manhã										
Nº	NOME	01	03	08	10	15	17	22	24	% frequência
01	Alexia Santos Guimarães	P	P	P	P	P	P	P	P	100%
02	Emanuelly Vitória Santos Guimarães	P	P	P	P	P	P	P	P	100%
03	Gabriel Souza Lima de Abreu	P	P	P	P	P	P	P	P	100%
04	Gilson Pereira dos Santos Junior	P	P	P	P	P	P	P	P	100%
05	Graziela do Nascimento Lopes	P	P	P	P	P	P	P	P	100%
06	Henry de Jesus Albuquerque Pinto	P	P	P	P	P	P	P	P	100%
07	Isabel Souza Lima de Abreu	P	P	P	P	P	P	P	P	100%
08	Isabelly dos Santos Raymundo	P	P	P	P	P	P	P	P	100%
09	João Gabriel Ribeiro Barbosa	P	P	P	P	P	P	P	P	100%
10	João Victor Raimundo Silveira	P	P	P	P	P	P	P	P	100%
11	Kayene Elise Ducarelle Nunes	P	P	P	P	P	P	P	P	100%
12	Kayo Augusto dos Santos Ribeiro	P	P	P	P	P	P	P	P	100%
13	Maria Julia Ribeiro Guimarães	P	P	P	P	P	P	P	P	100%
14	Matheus Felipe Monteiro da Silva Donizete	P	P	P	P	P	P	P	P	100%
15	Pedro Ronaldo Raimundo de O. Teixeira	P	P	P	P	P	P	P	P	100%
16	Rubia Cristina Raimundo R. da Silva	P	P	P	P	P	P	P	P	100%
17	Rute do Nascimento Lopes	P	P	P	P	P	P	P	P	100%
18	Thawani Cristina Custódio Raimundo	P	P	P	P	P	P	P	P	100%
19	Vinícios Vieira dos Santos Reis	P	P	P	P	P	P	P	P	100%
20	Whendell Rhicardo Anselmo da Silva	P	P	P	P	P	P	P	P	100%
Lista do Período da Tarde										
21	Alice Ferreira dos Santos Soares Bento	P	P	P	P	P	P	P	P	100%
22	Ana Lua Vieira de Siqueira Lima	P	P	P	P	P	P	P	P	100%
23	Anabelly Severino de Paulo	P	P	P	P	P	P	P	P	100%
24	Brunna Yasmin Anselmo da Silva	P	P	P	P	P	P	P	P	100%
25	Dener Campos Ferreira	P	P	P	P	P	P	P	P	100%
26	Eduardo Ferreira dos S. Soares Bento	P	P	P	P	P	P	P	P	100%
27	Emanuele Rocha Porto	P	P	P	P	P	P	P	P	100%
28	Gabriel Henrique da Silva	P	P	P	P	P	P	P	P	100%
29	Gabriel Ryan da Silva Conceição	P	P	P	P	P	P	P	P	100%
30	Guilherme Henrique de Souza Camargo	P	P	P	P	P	P	P	P	100%
31	Jhenyfer Alves dos Santos Baptista	P	P	P	P	P	P	P	P	100%
32	João Victor da Silva Ferreira Serrati	P	P	P	P	P	P	P	P	100%
33	Joyce Helena de Moura Alves	P	P	P	P	P	P	P	P	100%
34	Kaique Eduardo Olímpio da Silva	P	P	P	P	P	P	P	P	100%
35	Kauã Alexandre da Silva	P	P	P	P	P	P	P	P	100%
36	Laureane Camargo da Silva	P	P	P	P	P	P	P	P	100%
37	Laurye Cristina dos Santos Gomes	P	P	P	P	P	P	P	P	100%
38	Lucas Alves dos Santos Baptista	P	P	P	P	P	P	P	P	100%
39	Luis Felipe Mariano Prado	P	P	P	P	P	P	P	P	100%
40	Maria Emanuelly Adão	P	P	P	P	P	P	P	P	100%
41	Miguel Yuri da Silva Ferreira	P	P	P	P	P	P	P	P	100%
42	Pedro Henrique dos Reis de Paula	P	P	P	P	P	P	P	P	100%
43	Roberto Alves dos Santos Baptista	P	P	P	P	P	P	P	P	100%
44	Samuel Camargo da Silva	P	P	P	P	P	P	P	P	100%
45	Vitória Maciel Pereira Baptista	P	P	P	P	P	P	P	P	100%
46	Willian Maciel Pereira Baptista	P	P	P	P	P	P	P	P	100%

Guaratinguetá, 05 de OUTUBRO de 2020.

  
**FERNANDA FIGUEIREDO FARIA MURIANO**  
DIRETORA EXECUTIVO  
CPF:031.791.658-04

  
**RAYANE MARIA ROCHA DA S SAMPAIO**  
ASSISTENTE SOCIAL – CRESS 56555

**Rayane Rocha**  
Assistente Social  
CRESS: 56555