

GRUPO DA FRATERNIDADE IRMÃO ALTINO

FILIADO A OSCAL E USE - UTILIDADE PÚBLICA FEDERAL, ESTADUAL E MUNICIPAL
FUNDADO EM 25/06/1960
RUA ALVARES CABRAL, 381 - CEP 12505-070 - CAMPO DO GALVÃO - GUARATINGUETÁ - SP
FONE 3132 7959CNPJ 48.548.184/0001-55 e-mail gf@irmaoaltino.com.br

RELATÓRIO MENSAL NOVEMBRO/2022

IDENTIFICAÇÃO:

OSC:	Grupo da Fraternidade Irmão Altino
SERVIÇO:	Serviço de Convivência e Fortalecimento de Vínculos – Plano BEM
EDITAL/TERMO DE COLABORAÇÃO:	02/006/SMAS/2021 - SCFV
PERÍODO DE EXECUÇÃO:	NOVEMBRO - 2022
TÉCNICO RESPONSÁVEL:	ALINE FAUSTINO DE ALMEIDA YAMANAKA – Assistente Social – CRESS: 70225
OBJETIVO GERAL:	Oportunizar o acesso às informações sobre direitos e sobre a participação cidadã, estimulando o desenvolvimento do protagonismo dos usuários.
NÚMERO DE ATENDIDOS:	Trinta (30).

Recebido em 02/12/2022
Leticia A. Oliveira

[Handwritten mark]

GRUPO DA FRATERNIDADE IRMÃO ALTINO

FILIADO A OSCAL E USE - UTILIDADE PÚBLICA FEDERAL, ESTADUAL E MUNICIPAL

FUNDADO EM 25/06/1960

RUA ALVARES CABRAL, 381 - CEP 12505-070 - CAMPO DO GALVÃO - GUARATINGUETÁ - SP

FONE 3132 7959 CNPJ 48.548.184/0001-55 e-mail gf@irmaoaltino.com.br

OBJETIVO ESPECÍFICO: Prestar atendimento de no mínimo 3 horas no período da tarde.

META 1: Atendimento de 30 usuários

ESTRATÉGIAS: Atendimento aos usuários e famílias em formato presencial, de segunda à sexta, das 13h às 18h.

IMPACTO SOCIAL: Redução das ocorrências de situações de vulnerabilidade social e fortalecimento de vínculos familiares e comunitários.

Observações:

- * Realização de dez visitas domiciliares;
- * Entrega de quatro kit's maternidade;
- * Articulação com o Conselho Tutelar;
- * Repasse de doação, Kit absorvente;
- * Articulação de rede – parceiros para realização de palestras (Centro de Referência Especializado de Assistência Social, Centro de Saúde, Conselho da Mulher, Secretaria de Saúde e Secretaria de Educação).



Palestra Socioeducativa.



Palestra Socioeducativa.

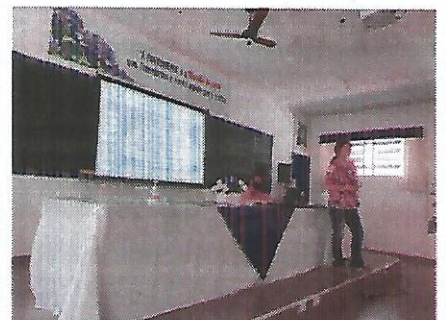

Palestra Socioeducativa.



Palestra Socioeducativa.



Palestra Socioeducativa.



Entrega kit absorvente.

GRUPO DA FRATERNIDADE IRMÃO ALTINO

FILIADO A OSCAL E USE - UTILIDADE PÚBLICA FEDERAL, ESTADUAL E MUNICIPAL
FUNDADO EM 25/06/1960
RUA ALVARES CABRAL, 381 - CEP 12505-070 - CAMPO DO GALVÃO - GUARATINGUETÁ - SP
FONE 3132 7959CNPJ 48.548.184/0001-55 e-mail gf@irmaoaltino.com.br

OBJETIVO ESPECÍFICO: Qualificar a oferta do serviço por meio da promoção da capacitação sistemática dos profissionais responsáveis pela oferta dos serviços.

META 2: 01 capacitação/ano

ESTRATÉGIAS: Participação em capacitação de toda equipe.

IMPACTO SOCIAL: Equipe com melhor compreensão e envolvimento com o trabalho realizado.

Observações:

- Acesso da Assistente Social (Aline Almeida) na aula sobre "Monitoramento e Avaliação", promovida pela Universidade GSUAS, na plataforma Youtube, no dia 23 de novembro de 2022.



Aula GSUAS. Data: 23/11/2022.

[Handwritten signature]

GRUPO DA FRATERNIDADE IRMÃO ALTINO

FILIADO A OSCAL E USE - UTILIDADE PÚBLICA FEDERAL, ESTADUAL E MUNICIPAL

FUNDADO EM 25/06/1960

RUA ALVARES CABRAL, 381 - CEP 12505-070 - CAMPO DO GALVÃO - GUARATINGUETÁ - SP

FONE 3132 7959CNPJ 48.548.184/0001-55 e-mail gf@irmaoaltino.com.br

OBJETIVO ESPECÍFICO: Possibilitar acessos a experiências e manifestações artísticas, culturais, esportivas e de lazer, com vistas ao desenvolvimento de novas sociabilidades.

META 3: Oficinas de convivência.

ESTRATÉGIAS:

02 OFICINAS SOCIOEDUCATIVAS (semanais)

IMPACTO SOCIAL: Capacidade de demonstrar emoção, autocontrole e de interação no processo de fortalecimento de vínculos interpessoal, institucional, familiar e comunitário, tais como: ser cortês; comunicativo; desenvolver novas habilidades sociais, culturais e artísticas; diminuição de conflitos pessoais e/ou em grupo; realização de tarefas coletivas. Redução das expressões de vulnerabilidades sociais presentes no cotidiano das crianças e adolescentes atendidos.

Observações

Tema do mês: Direitos da Família / Direitos da Mulher.

- 01/11/2022: Oficinas de trabalho manual; Atividade socioeducativa: Direitos da Família (Participação de representantes do Conselho Municipal dos Direitos da Mulher);
- 03/11/2022: Oficinas de trabalho manual; Atividade socioeducativa: Saúde Mental no puerpério – Prevenção;
- 08/11/2022: Oficinas de trabalho manual; Atividade socioeducativa: IST'S/AIDS (Responsável: Centro de saúde - Enfermeira);
- 10/11/2022: Oficinas de trabalho manual; Atividade socioeducativa: Proteção Social Especial – Serviços oferecidos pelo equipamento (Responsável: Equipe técnica CREAS);
- 17/11/2022: Oficinas de trabalho manual; Atividade socioeducativa: Nutrição – Gestação saudável (Responsável: Secretaria de Saúde - Nutricionista);
- 22/11/2022: Oficinas de trabalho manual; Atividade Socioeducativa; EJA (Responsável: Secretaria da Educação);
- 29/11/2022: Oficinas de trabalho manual; Ensaio para apresentação da festa de final de ano.



Atividade socioeducativa. Data: 01/11/2022.



Oficina de pintura. Data: 01/11/2022.

Handwritten signature and initials.

GRUPO DA FRATERNIDADE IRMÃO ALTINO

FILIADO A OSCAL E USE - UTILIDADE PÚBLICA FEDERAL, ESTADUAL E MUNICIPAL
FUNDADO EM 25/06/1960

RUA ALVARES CABRAL, 381 - CEP 12505-070 - CAMPO DO GALVÃO - GUARATINGUETÁ - SP
FONE 3132 7959 CNPJ 48.548.184/0001-55 e-mail gf@irmaoaltino.com.br



Oficina de pintura. Data: 01/11/2022.



Oficina de bordado e Tricô. Data: 01/11/2022.



Atividade Socioeducativa. Data: 03/11/2022.



Oficina de pintura. Data: 03/11/2022.



Oficina de bordado. Data: 03/11/2022.



Oficina de fuxico. Data: 03/11/2022.

Handwritten signature or initials in the bottom right corner.

GRUPO DA FRATERNIDADE IRMÃO ALTINO

FILIADO A OSCAL E USE - UTILIDADE PÚBLICA FEDERAL, ESTADUAL E MUNICIPAL

FUNDADO EM 25/06/1960

RUA ALVARES CABRAL, 381 - CEP 12505-070 - CAMPO DO GALVÃO - GUARATINGUETÁ - SP

FONE 3132 7959 CNPJ 48.548.184/0001-55 e-mail gf@irmaoaltino.com.br



Atividade socioeducativa. Data: 08/11/2022.



Oficina de fuxico. Data: 08/11/2022.



Oficina de bordado. Data: 08/11/2022.



Oficina de pintura. Data: 08/11/2022.



Atividade socioeducativa. Data: 10/11/2022.



Oficina de fuxico. Data: 10/11/2022.

[Handwritten signature]

[Handwritten mark]

GRUPO DA FRATERNIDADE IRMÃO ALTINO

FILIADO A OSCAL E USE - UTILIDADE PÚBLICA FEDERAL, ESTADUAL E MUNICIPAL

FUNDADO EM 25/06/1960

RUA ALVARES CABRAL, 381 - CEP 12505-070 - CAMPO DO GALVÃO - GUARATINGUETÁ - SP

FONE 3132 7959 CNPJ 48.548.184/0001-55 e-mail gf@irmaoaltino.com.br



Oficina de bordado. Data: 10/11/2022.



Oficina de pintura. Data: 10/11/2022.



Atividade Socioeducativa. Data: 17/11/2022.



Oficina de pintura. Data: 17/10/2022.



Oficina de Fuxico. Data: 17/11/2022.



Oficina de bordado. Data: 17/11/2022.



GRUPO DA FRATERNIDADE IRMÃO ALTINO

FILIADO A OSCAL E USE - UTILIDADE PÚBLICA FEDERAL, ESTADUAL E MUNICIPAL
FUNDADO EM 25/06/1960
RUA ALVARES CABRAL, 381 - CEP 12505-070 - CAMPO DO GALVÃO - GUARATINGUETÁ - SP
FONE 3132 7959CNPJ 48.548.184/0001-55 e-mail gf@irmaoaltino.com.br



Atividade Socioeducativa. Data: 22/11/2022.



Oficina de Pintura. Data: 22/11/2022.



Oficina de Pintura. Data: 22/11/2022.



Oficina de Fuxico. Data: 22/11/2022.



Oficina de Fuxico. Data: 22/11/2022.



Oficina de Bordado: Data: 22/11/2022

[Handwritten signature]

GRUPO DA FRATERNIDADE IRMÃO ALTINO

FILIADO A OSCAL E USE - UTILIDADE PÚBLICA FEDERAL, ESTADUAL E MUNICIPAL

FUNDADO EM 25/06/1960

RUA ALVARES CABRAL, 381 - CEP 12505-070 - CAMPO DO GALVÃO - GUARATINGUETÁ - SP

FONE 3132 7959CNPJ 48.548.184/0001-55 e-mail gf@irmaoaltino.com.br



Ensaio para festa de Natal. Data: 29/11/2022.

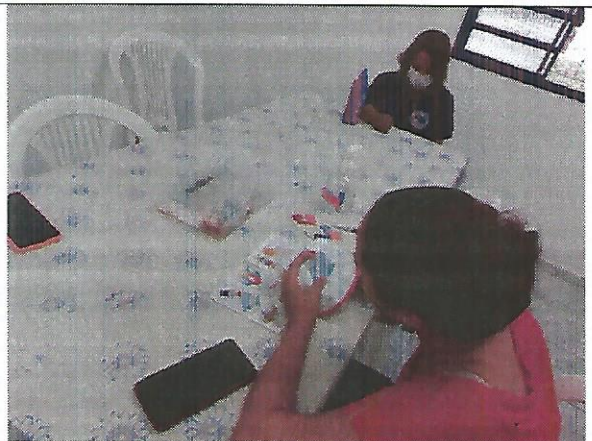

Oficina de Bordado. Data: 29/11/2022.



Oficina de Pintura. Data: 29/11/2022.



Oficina de Fuxico. Data: 29/11/2022.



Oficina de vagonite. Data: 29/11/2022.

[Handwritten signature]

[Handwritten mark]

GRUPO DA FRATERNIDADE IRMÃO ALTINO

FILIADO A OSCAL E USE - UTILIDADE PÚBLICA FEDERAL, ESTADUAL E MUNICIPAL
FUNDADO EM 25/06/1960
RUA ALVARES CABRAL, 381 - CEP 12505-070 - CAMPO DO GALVÃO - GUARATINGUETÁ - SP
FONE 3132 7959CNPJ 48.548.184/0001-55 e-mail gf@irmaoaltino.com.br

OBJETIVO ESPECÍFICO: Contribuir para a articulação da rede socioassistencial, dos demais órgãos e das demais políticas públicas.

META 4: 01 reunião/mês

ESTRATÉGIAS:

Participação do técnico nas reuniões dos Conselhos de Direitos e/ou articulação com a rede socioassistencial, demais órgãos e políticas públicas.

IMPACTO SOCIAL: Redução, junto a outras políticas públicas, de riscos sociais e fortalecimento da atuação em rede.

Observações:

- Participação da Assistente Social (Aline Almeida) na reunião ordinária do Conselho Municipal de Assistência Social, realizada em 08 de Novembro de 2022.

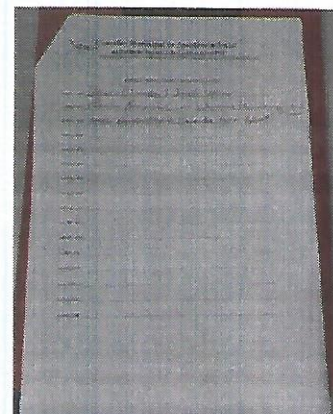
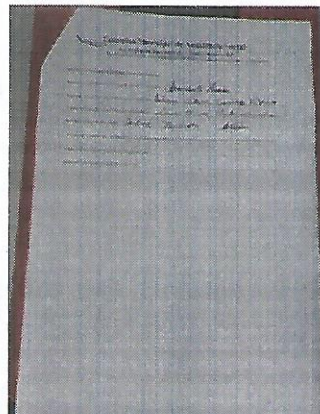
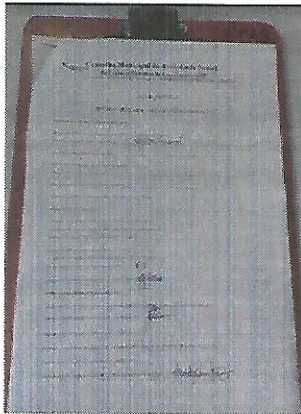

Reunião ordinária do CMAS. Data: 08/11/2022.

[Handwritten signature]

GRUPO DA FRATERNIDADE IRMÃO ALTINO

FILIADO A OSCAL E USE - UTILIDADE PÚBLICA FEDERAL, ESTADUAL E MUNICIPAL

FUNDADO EM 25/06/1960

RUA ALVARES CABRAL, 381 - CEP 12505-070 - CAMPO DO GALVÃO - GUARATINGUETÁ - SP

FONE 3132 7959 CNPJ 48.548.184/0001-55 e-mail gf@irmaoaltino.com.br

OBJETIVO ESPECÍFICO: Oportunizar o acesso às informações sobre direitos e sobre participação cidadã, estimulando o desenvolvimento do protagonismo dos usuários.

META 5:

01 AÇÃO

ESTRATÉGIAS: Momento socioeducativo com as famílias/usuários.

IMPACTO SOCIAL: Usuários com plena informação de seus direitos e deveres e exercício da cidadania.

Observações:

- Articulação de rede – Parceiros para realização de palestras (Conselho da Mulher, Centro de Referência Especializado de Assistência Social, Centro de Saúde, Secretaria de Saúde e Secretaria de Educação).
- Data: 01/11/2022: Conselho da Mulher – Direto da família;
- Data: 03/11/2022: Centre de Saúde – IST's / AIDS;
- Data: 10/11/2022: CREAS – Serviços oferecidos pelo equipamento;
- Data: 17/11/2022: Secretaria de Saúde – Gestaçã Saudável;
- Data: 22/11/2022: Secretaria da Educação – EJA.



Palestra Socioeducativa: Data: 01/03/2022.



Palestra Socioeducativa: Data: 03/11/2022.



Palestra Socioeducativa. Data: 10/11/2022



Palestra Socioeducativa: Data: 17/11/2022.



Palestra Socioeducativa. Data: 22/11/2022.

GRUPO DA FRATERNIDADE IRMÃO ALTINO

FILIADO A OSCAL E USE - UTILIDADE PÚBLICA FEDERAL, ESTADUAL E MUNICIPAL
FUNDADO EM 25/06/1960
RUA ALVARES CABRAL, 381 - CEP 12505-070 - CAMPO DO GALVÃO - GUARATINGUETÁ - SP
FONE 3132 7959CNPJ 48.548.184/0001-55 e-mail gf@irmaoaltino.com.br

LISTA DE USUÁRIOS / SCFV – MÊS: NOVEMBRO/2022 – PLANO BEM

Nº	NOME	NIS	Prioritário	OBS
01	ALESSANDRA CORREA LEITE	12542072835		
02	ALINE CRISTINA DOS SANTOS INÁCIO DA SILVA	16160014510		
03	ANA CAROLINA ALMEIDA DE OLIVEIRA	20429869066		
04	ANA CAROLINE ANTUNES DA SILVA FLOR DOS SANTOS	16159140192		
05	BIANCA RAYMUNDO SANTOS	21233363729		
06	BRUNA EDUARDA DE ALMEIDA MARTINS	1612179680501		
07	CRISTIANA DE OLIVEIRA MELLO DOS SANTOS	22810440033		
08	DANIELE CRISTINA DOS SANTOS DA SILVA	20429843652		
09	ERIKA CRISTINA DA SILVA PASSOS	16107965166		
10	GABRIELA MONTEIRO DE ARAÚJO	1653312336001		
11	GABRIELLA DO NASCIMENTO LOPES	16236026964		
12	ISABELLY KAROLAYNE DOS SANTOS OLIVEIRA	20396905387		
13	JUCELIA VIEIRA LOPES	12848095263		
14	JULIANA APARECIDA DA SILVA GUIMARÃES	13440943835		
15	KARINA DE JESUS	1647523872501		
16	KEYLA KRISTINE DE SOUZA MONTEMOR	16420109176		
17	LARISSA AFONSO DOS SANTOS	20429880396		
18	LIDIANE DE ALMEIDA RIBEIRO	16358065700		
19	MARIA FERNANDA LEITE RIOFFI	21070682529		
20	MARIA VERÔNICA AMARO TEIXEIRA	1642029172104		
21	MAYARA DA SILVA SANTOS	16460203629		
22	MEISSA FRANCIELE BARBOSA DE OLIVEIRA	16420335338		
23	MILENE CRISTIANE RODRIGUES DA CRUZ	16635667564		
24	NATALIA CAROLINE DA SILVA HORTA DE ANDRADE	1659890113902		
25	RENATA MARIA DOS SANTOS	13541192770		
26	SAMARA CRISTINA SOARES DOS SANTOS	1664242422101		
27	SILVIA HELENA DOS SANTOS	23738325219		
28	VANESSA BARBOSA DA SILVA	16690707785		
29	VERÔNICA APARECIDA DA SILVA	16533541502		
30	VITÓRIA SOARES SILVA	16642686501		

GRUPO DA FRATERNIDADE IRMÃO ALTINO

FILIADO A OSCAL E USE - UTILIDADE PÚBLICA FEDERAL, ESTADUAL E MUNICIPAL

FUNDADO EM 25/06/1960

RUA ALVARES CABRAL, 381 - CEP 12505-070 - CAMPO DO GALVÃO - GUARATINGUETÁ - SP

FONE 3132 7959 CNPJ 48.548.184/0001-55 e-mail gf@irmaoaltino.com.br

LISTA DE PRESENÇA / SCFV – MÊS: NOVEMBRO/2022 – PLANO BEM

Nº	NOME	01/11/ 2022	03/11/ 2022	08/11/ 2022	10/11/ 2022	17/11/ 2022	22/10/ 2022	29/11/ /2022	% Presença
01	ALESSANDRA CORREA LEITE	P	*	F	*	*	F	F	25%
02	ALINE CRISTINA DOS SANTOS INÁCIO DA SILVA	P	*	F	*	*	F	P	50%
03	ANA CAROLINA ALMEIDA DE OLIVEIRA	P	*	P	*	*	P	P	100%
04	ANA CAROLINE ANTUNES DA SILVA FLOR DOS SANTOS	F	*	F	*	*	F	F	0%
05	BIANCA RAYMUNDO SANTOS	*	F	*	F	F	*	*	0%
06	BRUNA EDUARDA DE ALMEIDA MARTINS	*	F	*	P	F	*	*	33%
07	CRISTIANA DE OLIVEIRA MELLO DOS SANTOS	*	P	*	P	F	*	*	66%
08	DANIELE CRISTINA DOS SANTOS DA SILVA	P	*	F	*	*	P	P	75%
09	ERIKA CRISTINA DA SILVA PASSOS	*	F	*	F	P	*	*	33%
10	GABRIELA MONTEIRO DE ARAÚJO	F	*	F	*	*	F	P	25%
11	GABRIELLA DO NASCIMENTO LOPES	*	P	*	P	P	*	*	100%
12	ISABELLY KAROLAYNE DOS SANTOS OLIVEIRA	F	*	P	*	*	P	P	75%
13	JUCELIA VIEIRA LOPES								0% Obs: Teve bebê em 02/09/2022.
14	JULIANA APARECIDA DA SILVA GUIMARÃES	F	*	F	*	*	P	P	50%
15	KARINA DE JESUS	F	*	F	*	*	F	F	0%
16	KEYLA KRISTINE DE SOUZA MONTEMOR	F	*	P	*	P	*	P	75%
17	LARISSA AFONSO DOS SANTOS	P	*	P	*	*	F	P	75%
18	LIDIANE DE ALMEIDA RIBEIRO	F	*	P	*	*	P	F	50%
19	MARIA FERNANDA LEITE RIOFFI	F	*	F	*	*	F	F	0%
20	MARIA VERÔNICA AMARO TEIXEIRA	F	*	F	*	*	F	F	0%
21	MAYARA DA SILVA SANTOS	F	*	F	*	*	F	F	0%

GRUPO DA FRATERNIDADE IRMÃO ALTINO

FILIADO A OSCAL E USE - UTILIDADE PÚBLICA FEDERAL, ESTADUAL E MUNICIPAL

FUNDADO EM 25/06/1960

RUA ALVARES CABRAL, 381 - CEP 12505-070 - CAMPO DO GALVÃO - GUARATINGUETÁ - SP

FONE 3132 7959CNPJ 48.548.184/0001-55 e-mail gf@irmaoaltino.com.br

22	MEISSA FRANCIELE BARBOSA DE OLIVEIRA	*	P	*	P	P	*	*	100%
23	MILENE CRISTIANE RODRIGUES DA CRUZ	F	*	F	*	*	P	P	50%
24	NATALIA CAROLINE DA SILVA HORTA DE ANDRADE	F	*	P	*	*	P	P	75%
25	RENATA MARIA DOS SANTOS	F	*	F	*	*	P	P	50%
26	SAMARA CRISTINA SOARES DOS SANTOS	F	*	F	*	*	F	F	0%
27	SILVIA HELENA DOS SANTOS	F	*	F	*	*	P	F	25%
28	VANESSA BARBOSA DA SILVA	*	F	*	F	F	*	*	0%
29	VERÔNICA APARECIDA DA SILVA	*	F	*	P	F	*	*	25%
30	VITÓRIA SOARES SILVA	F	*	F	*	*	F	F	0%

Guaratinguetá, 02 de Dezembro de 2022.



FERNANDA FIGUEIREDO FARIA MURIANO
DIRETOR EXECUTIVO
CPF: 031.791.658-04



ALINE FAUSTINO DE ALMEIDA YAMANAKA
ASSISTENTE SOCIAL - CRESS 70225

Aline Almeida
Assistente Social
CRESS 9ª Região 70.225